

Elena-Plenkina.ru

ШИТЬ ЛЕГКО!

СВИТШОТ "ШЕЛЛИ"

РАЗМЕРЫ 38-64
РОСТ 158, 164, 170 И 176 СМ

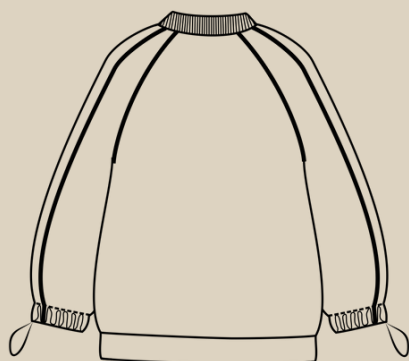
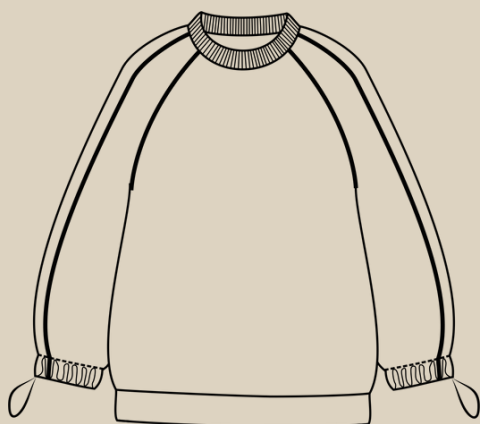

УРОВЕНЬ СЛОЖНОСТИ



#ELENA_PLENKINA_ШЕЛЛИ
#TIM_HM_ШЕЛЛИ



ELENA-PLENKINA.RU



ELENA_PLENKINA



ELENA_PLENKINA

ОПИСАНИЕ МОДЕЛИ

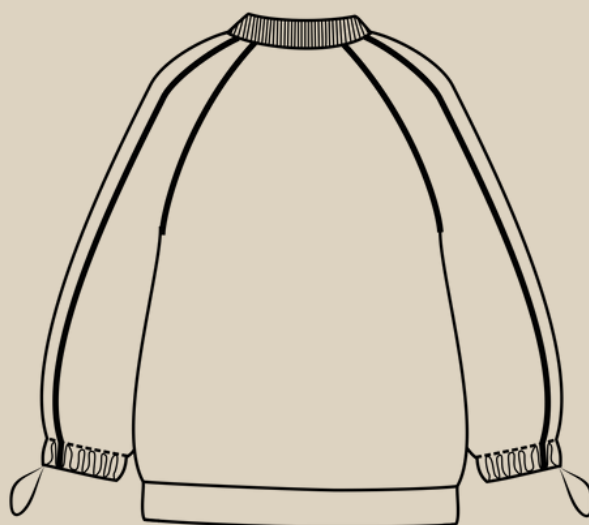
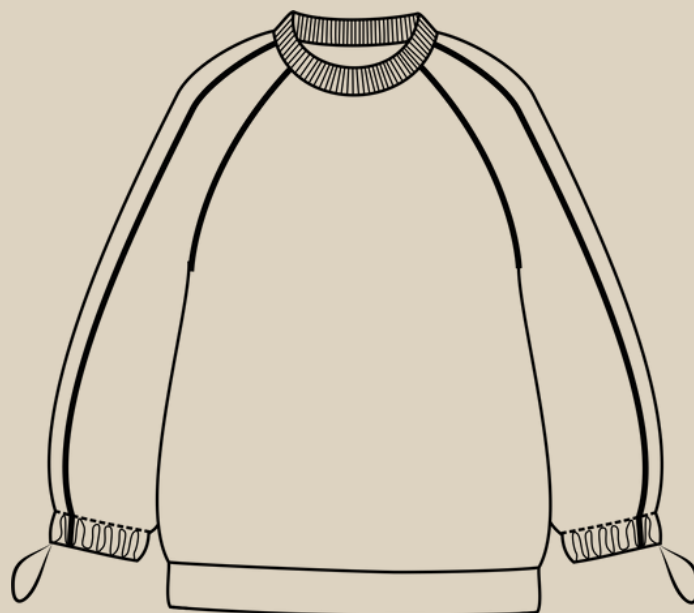

ЖЕНСКИЙ СВИТШОТ СВОБОДНОГО КРОЯ, ПРЯМОГО СИЛУЭТА, ДЛИННЫЙ РУКАВ ПОКРОЯ РЕГЛАН, УГЛУБЛЕННАЯ ПРОЙМА, ПО НИЗУ РУКАВА КУЛИСКА, В ПОДГИБКЕ НИЗА РУКАВА УСТАНОВЛЕНА ЛЮВЕРСЫ, ЧЕРЕЗ КОТОРЫЕ ПРОДЕТА ШЛЯПНАЯ РЕЗИНКА С ФИКСАТОРОМ, С ПОМОЩЬЮ КОТОРЫХ МОЖНО ОТРЕГУЛИРОВАТЬ ШИРИНУ РУКАВА ПО НИЗУ, ПО ЦЕНТРУ РУКАВА ШИРОКИЙ ЛАМПАС, ГОРЛОВИНА ОФОРМЛЕНА ВОРОТНИКОМ СТОЙКОЙ (ОБТАЧКОЙ) ИЗ КАШКОРСЕ/РИБАНЫ С ЛАЙКРОЙ, НИЗ ИЗДЕЛИЯ ОФОРМЛЕН ДВОЙНОЙ ПРИТАЧНОЙ ОБТАЧКОЙ ИЗ ОСНОВНОГО ТРИКОТАЖА, ДЛИНА ИЗДЕЛИЯ НИЖЕ ЛИНИИ БЕДЕР.

ОБОРУДОВАНИЕ И ПРИСПОСОБЛЕНИЯ



1. ОВЕРЛОК
2. ШВЕЙНАЯ МАШИНА.
3. ИГЛЫ С МАРКИРОВКОЙ ДЛЯ ТРИКОТАЖА НОМЕР 80-90.
4. НИТКИ: 4 В ОВЕРЛОК И 1 В ШВЕЙНУЮ МАШИНУ.
5. НОЖНИЦЫ ПОРТНОВСКИЕ.
6. НОЖНИЦЫ КАНЦЕЛЯРСКИЕ (ДЛЯ ВЫРЕЗАНИЯ ДЕТАЛЕЙ ВЫКРОЙКИ).
7. БУЛАВКИ ИЛИ ЗАЖИМЫ ДЛЯ СОЕДИНЕНИЯ ДЕТАЛЕЙ.
8. КЛЕЙ ИЛИ СКОТЧ (ДЛЯ СКЛЕИВАНИЯ ЛИСТОВ ВЫКРОЙКИ, ЕСЛИ ВЫ ЕЕ ПЕЧАТАЕТЕ НА ЛИСТАХ А4).
9. УТЮГ С ПАРОМ ИЛИ ПАРОГЕНЕРАТОР.
10. ГЛАДИЛЬНАЯ ДОСКА.
11. ПРИСПОСОБЛЕНИЯ ДЛЯ ВТО (ДЕРЕВЯННЫЙ УТЮЖОК ИЛИ ПОДУШКА ДЛЯ ВТО).
12. ПРЕСС И НАСАДКИ ДЛЯ УСТАНОВКИ ЛЮВЕРСОВ.



ПРИМЕЧАНИЕ

ЕСЛИ У ВАС НЕТ ОВЕРЛОКА, ТО ИЗДЕЛИЕ МОЖНО ШИТЬ НА ШВЕЙНОЙ МАШИНЕ, ИСПОЛЬЗУЯ ПСЕВДО ОВЕРЛОЧНЫЕ СТРОКИ ИЛИ СТРОЧКУ ЗИГЗАГ.

ДЛЯ ПОШИВА СВИТШОТА ВАМ ПОНАДОБЯТСЯ

- ОСНОВНОЙ ТРИКОТАЖ
- КАШКОРСЕ
- ДУБЛЕРИН
- ШЛЯПНАЯ РЕЗИНКА
- 4 ЛЮВЕРСА
- 2 ФИКСАТОРА С ДВУМЯ ОТВЕРСТИЯМИ
- ТРИКОТАЖНЫЙ КАНТ (ПО ЖЕЛАНИЮ)





ДЕТАЛИ КРОЯ

| № п/п | Наименование детали | Количество |
|-------|------------------------------|-------------|
| 1 | Полочка (перед) | 1 со сгибом |
| 2 | Спинка | 1 со сгибом |
| 3 | Передняя часть рукава | 2 |
| 4 | Задняя часть рукава | 2 |
| 5 | Средняя часть рукава | 2 |
| 6 | Воротник (обтачка) горловины | 1 |
| 7 | Обтачка низа | 1 со сгибом |

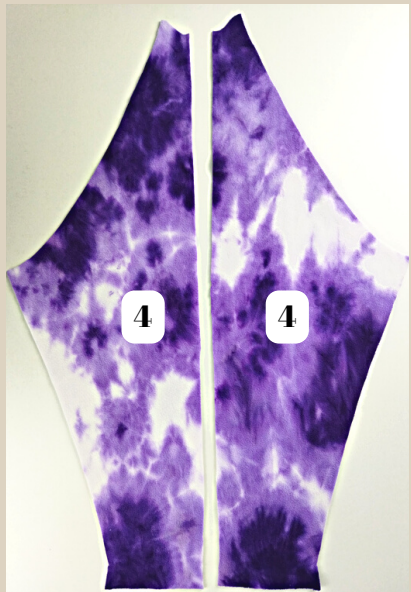



ПРИПУСКИ НА ШВЫ



Все детали выкройки идут с припусками на швы.



ДУБЛИРОВАНИЕ



На средней детали рукава проклеить дублирином места под установку люверсов.

ПОШИВ СВИТШОТА

Использовать трикотажный кант вы можете по желанию. В данной инструкции показан пошив с использованием канта. Перед пошивом кант нужно проутюжить с паром, чтобы он дал усадку.



На среднюю деталь рукава по длинным срезам наложить кант, приколоть его булавками.



Притачать кант на швейной машине прямой строчкой.
Швы приутюжить.

Длина стежка 3,5 мм.



Соединить переднюю и заднюю части со средней частью рукава.



Переднюю и среднюю части рукава сложить лицом к лицу, совместить детали по меткам, сколоть булавками.



ПРИМЕЧАНИЕ

На оверлоке стачиваем детали 4-ниточным швом, длина стежка 4 мм

Стачать детали на оверлоке. Шов приутюжить. Припуск заутюжить на сторону средней части рукава.



На среднюю часть рукава наложить заднюю часть рукава, совместить детали по меткам, сколоть булавками.



Стачать детали на оверлоке. Шов приутюжить. Припуск заутюжить на среднюю часть рукава.



На средней части рукава по на подгибке низа по меткам с помощью пробойника пробить отверстия.



С помощью пресса и насадок установить люверсы. В нашем случае установлены люверсы с внутренним диаметром 5 мм.



На передней части и на спинке по срезам реглана приколоть кант и притачать его на швейной машине.

Длина стежка 3,5 мм.



Швы приутюжить.



Перед и рукав соединить по срезу реглана, сложив детали лицом к лицу, совместить детали по меткам, сколоть булавками.



Стачать детали по срезу реглана на оверлоке. Швы приутюжить. Припуски заутюжить на сторону рукава.



Спинку и рукав соединить по срезу реглана, сложив детали лицом к лицу, совместить детали по меткам, сколоть булавками.



Стачать детали по срезу реглана на оверлоке. Швы приутюжить. Припуски заутюжить на сторону рукава.





Перед и спинку сложить лицом к лицу, совместить по боковым срезам, рукава сложить пополам.



Одной строчкой стачать на оверлоке боковой срез и срез рукава. Швы приутюжить. Припуски заутюжить на сторону переда.



Обтачку низа сложить пополам лицом внутрь, сколоть булавками по короткому срезу.



Стачать деталь на оверлоке. Шов приутюжить.



Припуск по линии сгиба разутюжить в разные стороны.



Деталь сложить пополам изнанкой внутрь, по линии сгиба приутюжить.



Обтачку низа приложить по низу свитшота с лицевой стороны, совместить по меткам, приколоть булавками.



Притачать обтачку низа на оверлоке, равномерно ее растягивая между метками, но не растягивая низ свитшота. Шов приутюжить. Припуск заутюжить на сторону изделия.



Настрочить припуск на сторону изделия на швейной машине.
Ширина шва 5 мм.
Шов приутюжить.

Длина стежка 3,5-4 мм.



Припуски по низу рукавов обметать на оверлоке.
Швы приутюжить. Хвостик от конца оверлочной строчки
спрятать в саму строчку, используя иглу с большим ушком.



Подгибку низа рукава подогнуть и заутюжить на изнаночную сторону, приколоть подгибку булавками. Закрепить строчкой на швейной машине. Шов приутюжить.

Длина стежка 3,5-4 мм.





Шляпную резинку продеть через оба отверстия фиксатора, далее один конец резинки продеть через люверс, продеть по подгибке низа, достать резинку через второй люверс, два конца резинки закрепить ручными стежками. Протянуть ручную закрепку через люверс и еще примерно на 10-15 см, передвигая фиксатор.



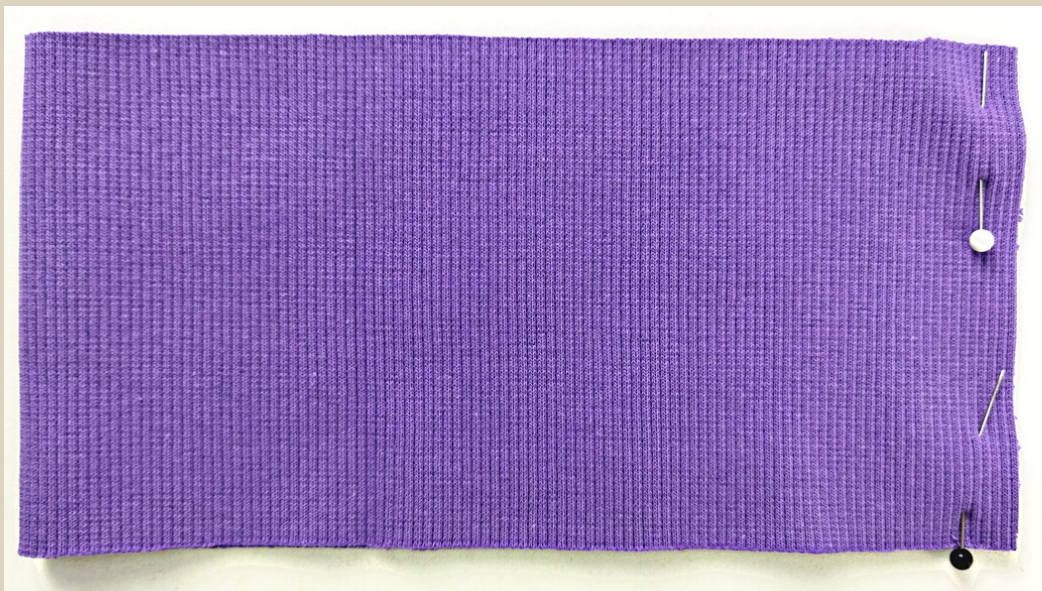

Деталь воротника (обтачки) горловины сложить пополам лицом внутрь, сколоть булавками по короткому срезу.

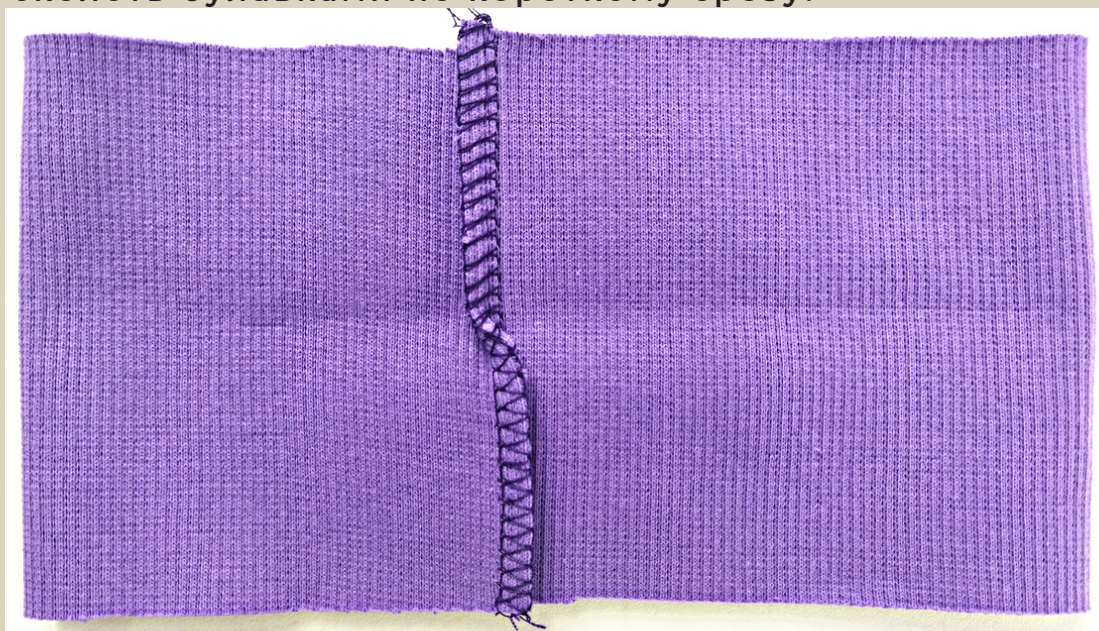

Стачать деталь на оверлоке. Шов приутюжить. Припуск по линии сгиба разутюжить в разные стороны.



Деталь сложить пополам изнанкой внутрь, по линии сгиба приутюжить.



Воротник (обтачку) горловины вложить с лицевой стороны горловины, совместить детали по меткам, приколоть булавками.



Притачать воротник на оверлоке, равномерно растягивая его между метками, но не растягивая саму горловину. Хвостик от конца оверлочной строчки спрятать в саму строчку с помощью иглы с большим ушком. Шов приутюжить. Припуск заутюжить на сторону изделия.

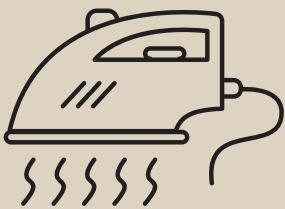

Еще раз проутюжить все швы и изделие в целом.
Свитшот готов!

СВИТШОТ" ШЕЛЛИ"

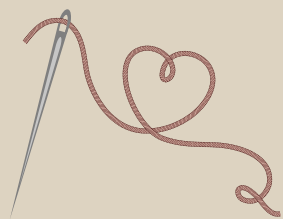

Приятного пошива и
ровных строчек!



ELENA-PLENKINA.RU



ELENA_PLENKINA.RU



ELENA_PLENKINA