Elena-Plenkina.ru

ШИТЬ ЛЕГКО!

ПЛАТЬЕ "КЭРОЛ"

РАЗМЕРЫ 38-64
РОСТ 158, 164, 170 И 176 СМ

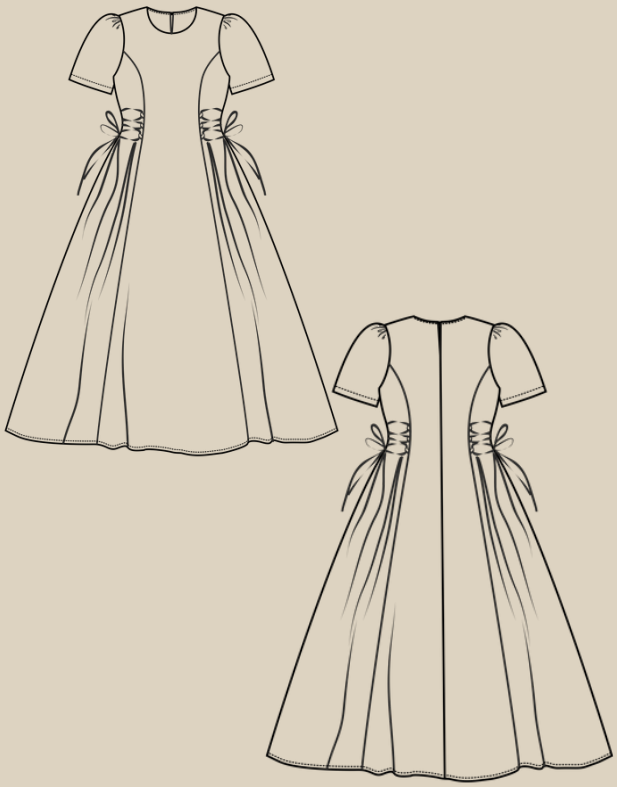

УРОВЕНЬ СЛОЖНОСТИ

✓✓○○○

#ELENA_PLENKINA_КЭРОЛ
#TIM_HM_КЭРОЛ

ELENA-PLENKINA.RU

ELENA_PLENKINA

ELENA_PLENKINA

ОПИСАНИЕ МОДЕЛИ

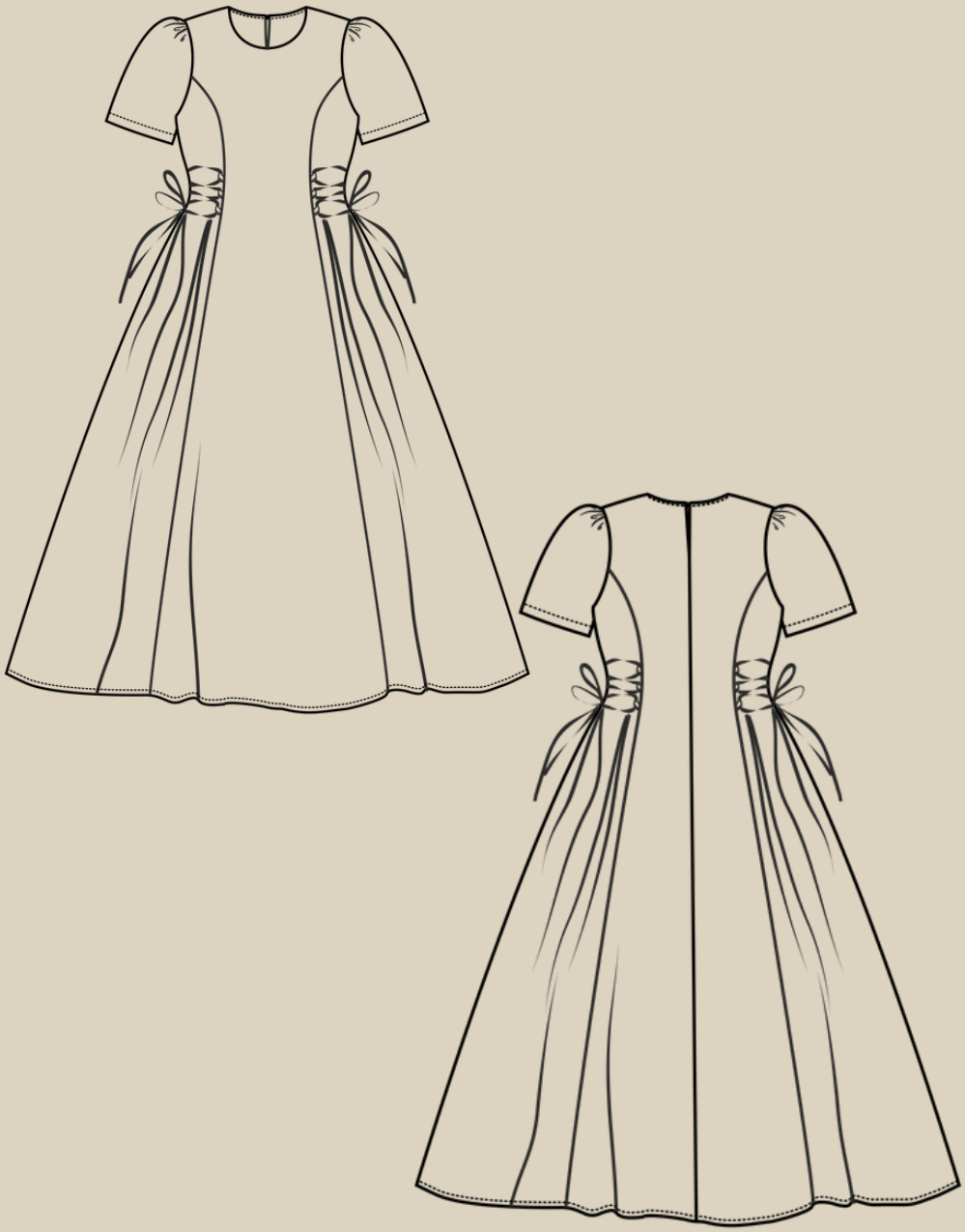

ЖЕНСКОЙ ПЛАТЬЕ УМЕРЕННОГО ОБЪЕМА С ЮБКОЙ ТРАПЕЦИВИДНОГО КРОЯ, ГОРЛОВИНА ОКРУГЛОЙ ФОРМЫ, НА ПЕРЕДНЕЙ ЧАСТИ И СПИНКЕ ВЕРТИКАЛЬНЫЕ РЕЛЬЕФЫ, В РЕЛЬЕФЫ ПРИШИТЫ ПЕТЛИ, ЧЕРЕЗ КОТОРЫЕ ПРОДЕТ ШНУР, ЗА СЧЕТ ШНУРОВКИ СОЗДАЕТСЯ ПРИТАЛИВАНИЕ, СПИНКА С ЦЕНТРАЛЬНЫМ ШВОМ, ЗАСТЕЖКА ПО СПИНКЕ НА ОДНУ НАВЕСНУЮ ПЕТЛЮ И ПУГОВИЦУ НА НОЖКЕ, КОРОТКИЙ РУКАВ СО СБОРКОЙ ПО ОКАТУ, ДЛИНА ПЛАТЬЯ МАКСИ.

ОБОРУДОВАНИЕ И ПРИСПОСОБЛЕНИЯ

1. ШВЕЙНАЯ МАШИНА.
2. ОВЕРЛОК.
3. ИГЛЫ С МАРКИРОВКОЙ УНИВЕРСАЛЬНЫЙ НОМЕР 65-75 (В ЗАВИСИМОСТИ ОТ ВИДА И ПЛОТНОСТИ ТКАНИ).
4. НИТКИ: 1 КАТУШКА В ШВЕЙНУЮ МАШИНУ И 3 В ОВЕРЛОК.
5. НОЖНИЦЫ ПОРТНОВСКИЕ.
6. НОЖНИЦЫ КАНЦЕЛЯРСКИЕ (ДЛЯ ВЫРЕЗАНИЯ ДЕТАЛЕЙ ВЫКРОЙКИ).
7. БУЛАВКИ ИЛИ ЗАЖИМЫ ДЛЯ СОЕДИНЕНИЯ ДЕТАЛЕЙ.
8. КЛЕЙ ИЛИ СКОТЧ (ДЛЯ СКЛЕИВАНИЯ ЛИСТОВ ВЫКРОЙКИ, ЕСЛИ ВЫ ЕЕ ПЕЧАТАЕТЕ НА ЛИСТАХ А4).
9. УТЮГ С ПАРОМ ИЛИ ПАРОГЕНЕРАТОР.
10. ГЛАДИЛЬНАЯ ДОСКА.
11. ПРИСПОСОБЛЕНИЯ ДЛЯ ВТО (ДЕРЕВЯННЫЙ УТЮЖОК ИЛИ ПОДУШКА ДЛЯ ВТО).
12. ЛАПКИ ДЛЯ ШВЕЙНОЙ МАШИНЫ (СТАНДАРТНАЯ).

ПРИМЕЧАНИЕ

ЕСЛИ У ВАС НЕТ ОВЕРЛОКА, ТО СРЕЗЫ МОЖНО ЗАКРЫТЬ КОСОЙ БЕЙКОЙ ИЛИ ОБРАБОТАТЬ НА ШВЕЙНОЙ МАШИНЕ ПСЕВДООВЕРЛОЧНЫМИ СТРОЧКАМИ.

ДЛЯ ПОШИВА ПЛАТЬЯ ВАМ ПОНАДОБИТСЯ

- ОСНОВНАЯ ТКАНЬ
- ДУБЛЕРИН
- КОСАЯ КЛЕЕВАЯ НИТЕПРОШИВНАЯ КРОМКА
- ДОЛЕВАЯ КЛЕЕВАЯ НИТЕПРОШИВНАЯ КРОМКА
- 1 ПУГОВИЦА

ДЕТАЛИ КРОЯ

№ п/п	Наименование детали	Количество
1	Перед центральная часть	1 со сгибом
2	Перед боковая часть	2
3	Спинка центральная часть	2
4	Спинка боковая часть	2
5	Рукав	2
6	Обтачка переда	1 со сгибом
7	Обтачка спинки	2
8	Петли шнуровки	1
9	Шнуровка	4

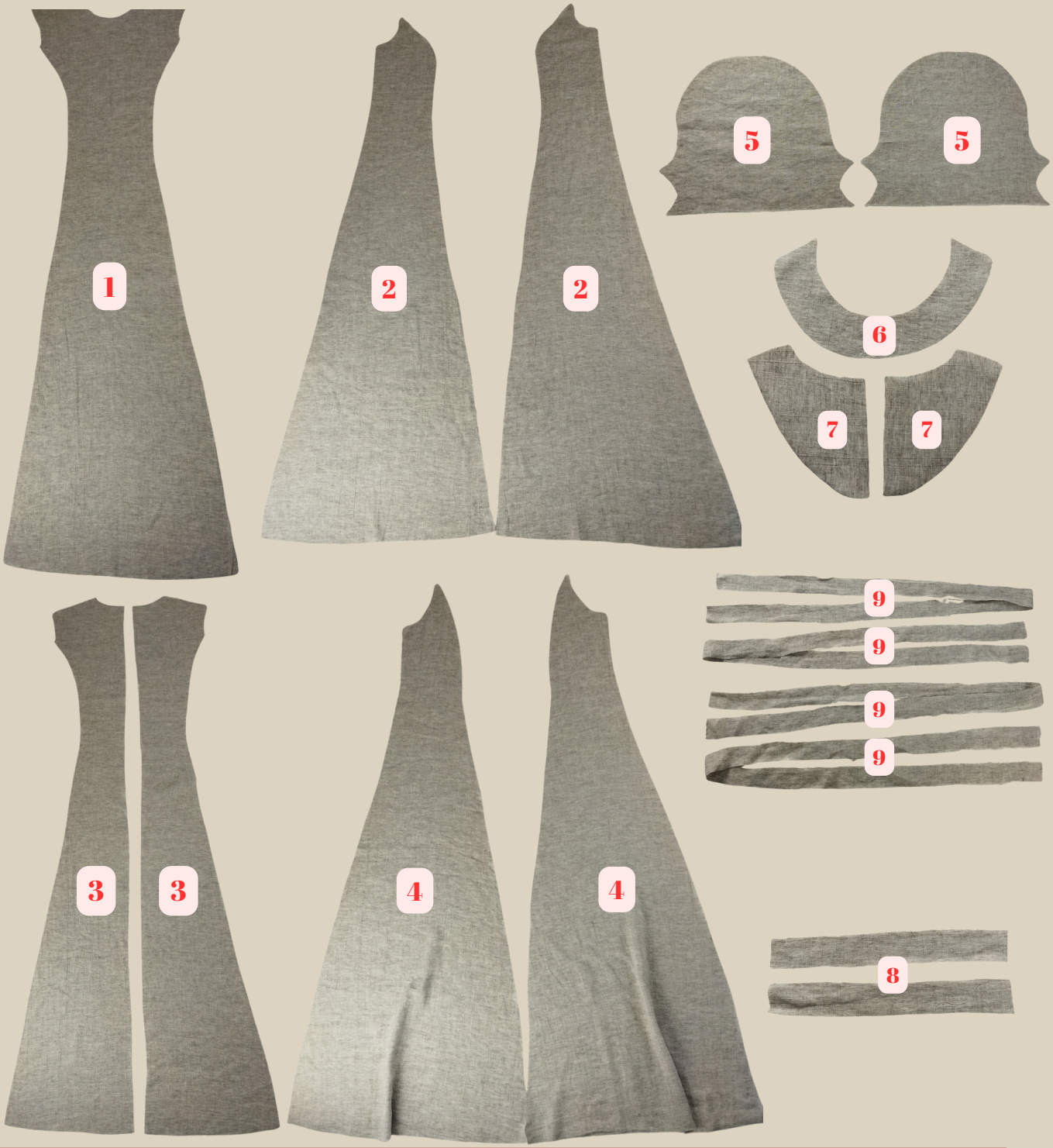

ПРИПУСКИ НА ШВЫ

Все детали выкройки идут с припусками на швы.

ДУБЛИРОВАНИЕ ДЕТАЛЕЙ

С помощью дублерина с изнаночной стороны нужно продублировать следующие детали:

- **обтачку горловины переда**
- **обтачки горловины спинки**

С помощью косой клеевой кромки укрепить срезы горловины на верхних частях переда и спинки.
С помощью долевой клеевой нитепрошивной кромки укрепить срезы выреза спинки на центральных деталях спинки и обтачки спинки.

ПОШИВ ПЛАТЬЯ

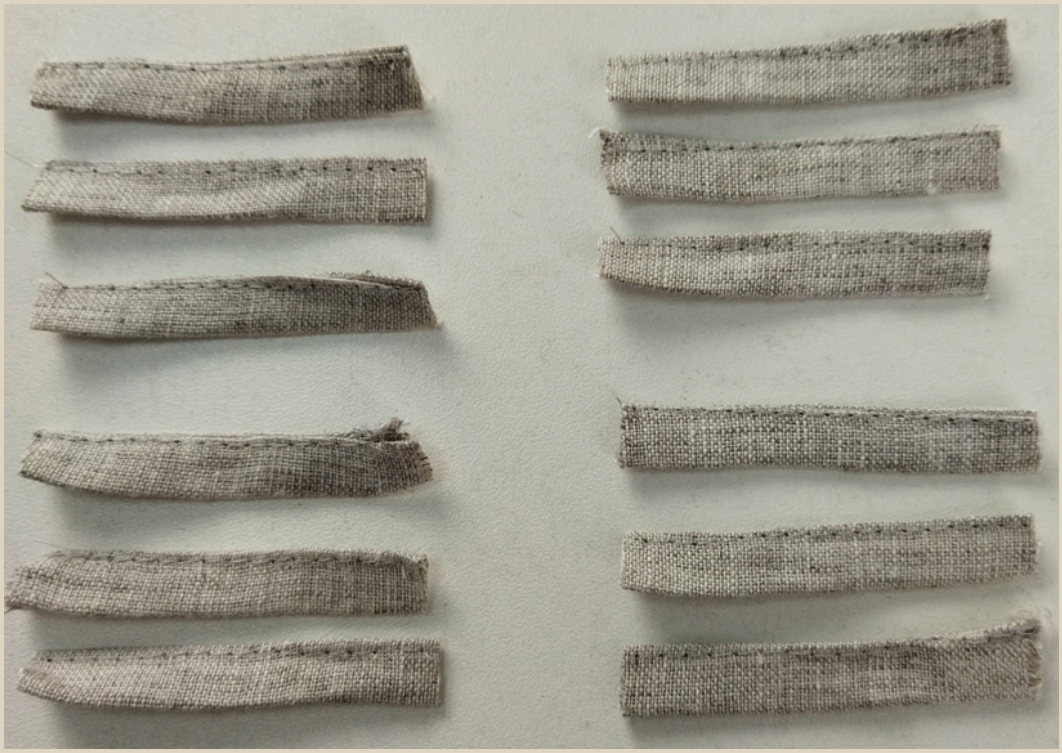

1. Деталь для петель разрезать на 12 равных частей, припуски заутюжить внутрь, сложить детали пополам и проложить по краю строчки на швейной машине. Ширина швов 1 мм.
2. Швы приутюжить.

Длина стежка 3-3,5 мм.

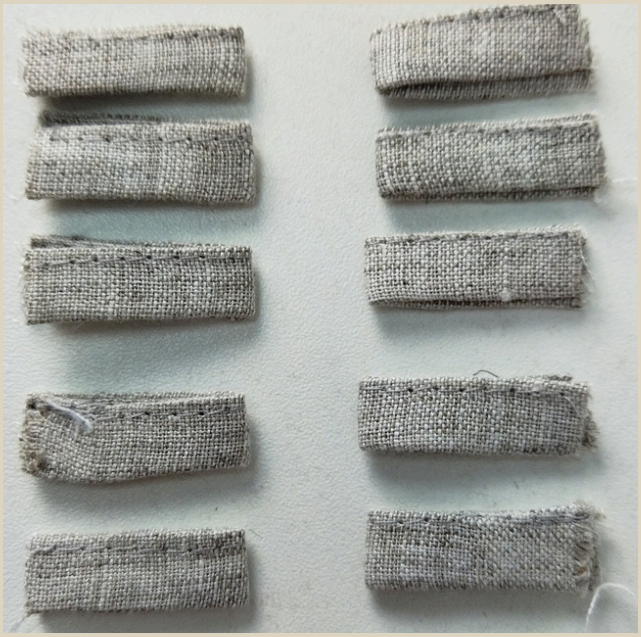

3. Сложить подготовленные петли пополам и по линии сгиба приутюжить.

3. По меткам на боковые части переда и спинки приложить петли и приколоть булавками.

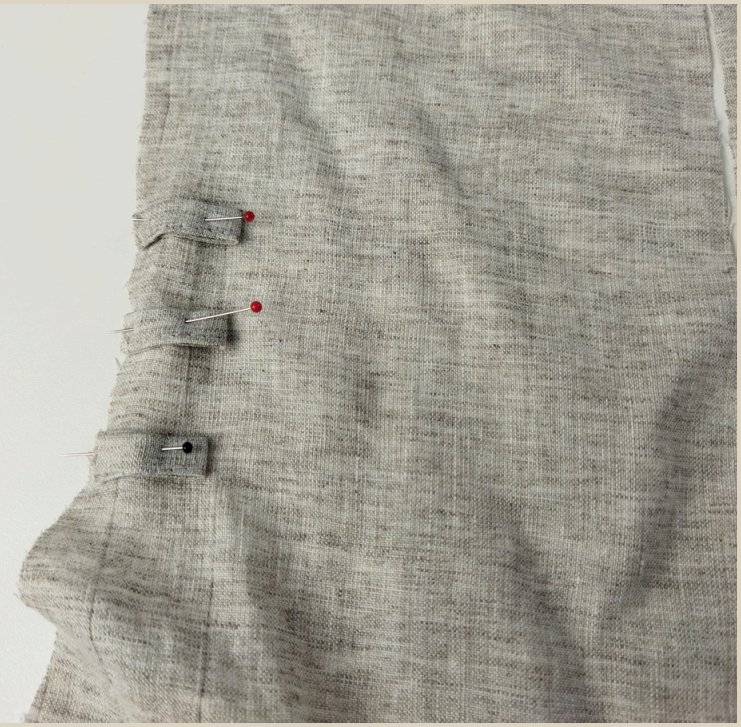

4. Притачать петли строчками на швейной машине. Ширина шва 5-7 мм.

Длина стежка 3-3,5 мм.

5. Швы приутюжить.

6. Центральную и боковые части переда сложить лицом к лицу, совместить детали по рельефам, совместить рельефы по меткам, сколоть булавками.

7. Центральную и боковую часть спинки сложить лицом к лицу, совместить детали по рельефам, совместить рельефы по меткам, сколоть булавками.

8. Стачать детали по рельефам на швейной машине.
9. Срезы обметать на оверлоке.
10. Швы приутюжить.
11. Припуски заутюжить на стороны центральных частей.
12. Центральные срезы спинки обметать на оверлоке.
13. Швы приутюжить.

Длина стежка 3-3,5 мм.

ПРИМЕЧАНИЕ
На оверлоке обметываем срезы 3-ниточным швом, длина стежка 3-4 мм

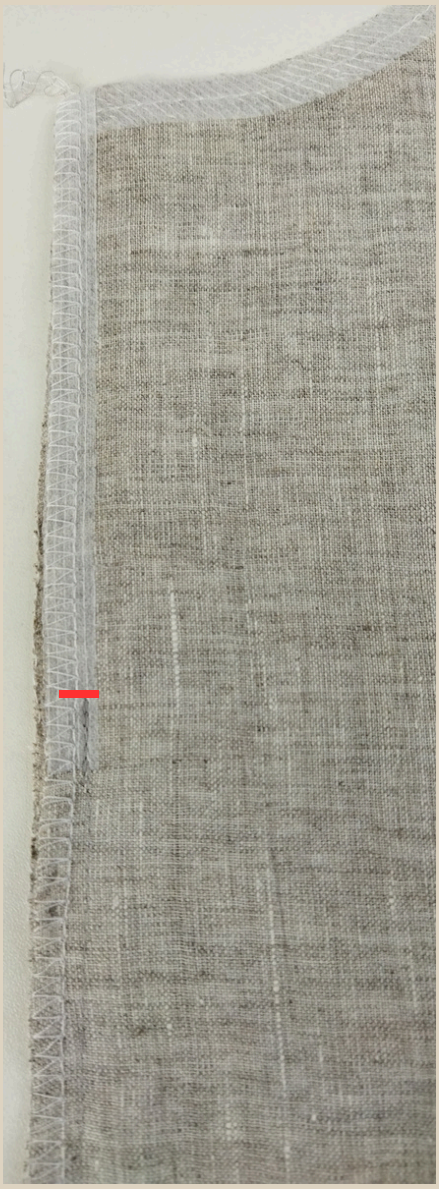

14. Центральные срезы спинки по отдельности обметать на оверлоке.
14.1. Две детали спинки сложить лицом к лицу и совместить по центральному срезу, сколоть центральный срез булавками от низа изделия до метки в районе горловины.
15. Стачать детали на швейной машине.
16. Шов приутюжить.

17. Припуск разутюжить в разные стороны.

18. Перед и спинку сложить лицом к лицу и совместить по плечевым срезам, сколоть плечевые срезы булавками.

19. Стачать плечевые срезы на швейной машине.
20. Срезы обметать на оверлоке.
21. Швы приутюжить.
22. Припуски заутюжить на сторону спинки (или на сторону переда).

Длина стежка 3-3,5 мм.

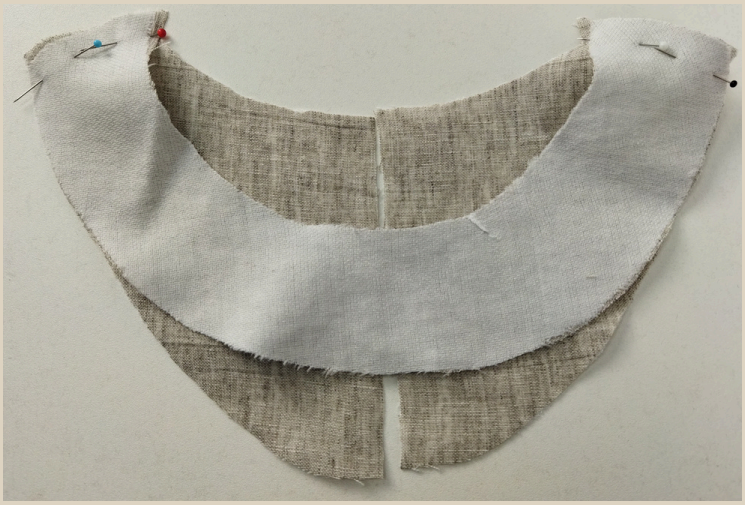

23. Обтачку переда и обтачку спинки сложить лицом к лицу, совместить детали по плечевым срезам.

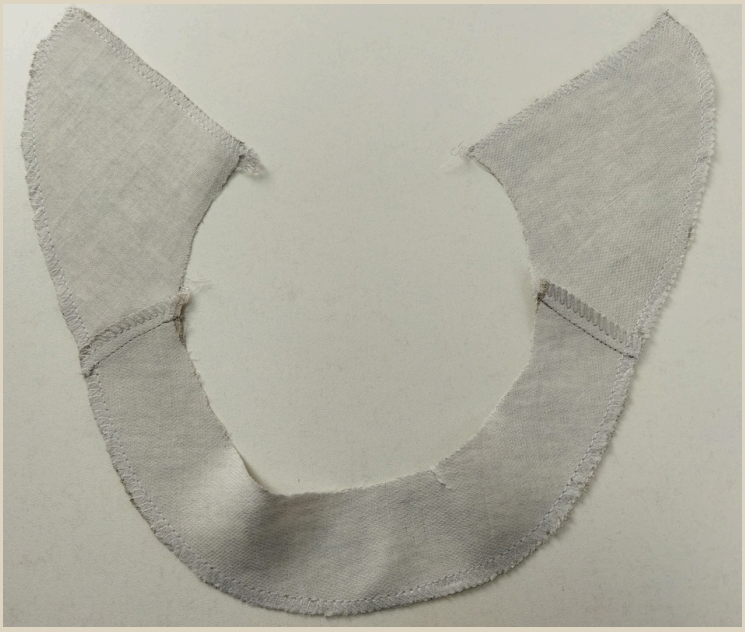

24. Стачать плечевые срезы обтачки на швейной машине.

Длина стежка 3-3,5 мм.

25. Срезы обметать на оверлоке.
26. Швы приутюжить.
27. Если плечевые припуски платья заутюжили на спинку, то плечевые припуски обтачки заутюжить на сторону переда.
28. Обтачку по отлету обметать на оверлоке.
29. Шов приутюжить.

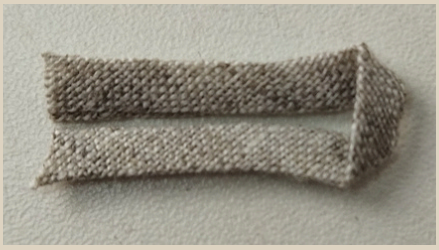

30. Сделать 1 навесную петлю.
(как сделать такую петлю смотрите в видео, которое есть на сайте в описании выкройки).

31. Обтачку и платье сложить лицом к лицу и совместить по линии горловины, совместить детали по плечевым швам, центр горловины переда совместить с центром обтачки горловины, сколоть детали булавками.

32. На одну сторону выреза спинки приложить между деталями навесную петлю.

33. Обтачать горловину и вырез спинки на швейной машине.
34. Шов приутюжить.

Длина стежка 3-3,5 мм.

35. По припуску горловины сделать надсечки, не дорезая до строчки 3 мм.
36. Припуски по центру горловины спинки высечь.

37. Припуск горловины и выреза горловины спинки заутюжить и настрочить на сторону обтачки. Ширина шва 1 мм.
38. Шов приутюжить.

Длина стежка 3-3,5 мм.

39. Обтачку вывернуть на лицевую сторону, горловину выправить и приутюжить, сформировав перекант в 1 мм на сторону обтачки.

40. Перед и спинку сложить лицом к лицу, совместить детали по боковым срезам, сколоть боковые срезы булавками.

41. Стачать боковые срезы на швейной машине.
42. Срезы обметать на оверлоке.
43. Швы приутюжить.
44. Припуски заутюжить на сторону спинки.

Длина стежка 3-3,5 мм.

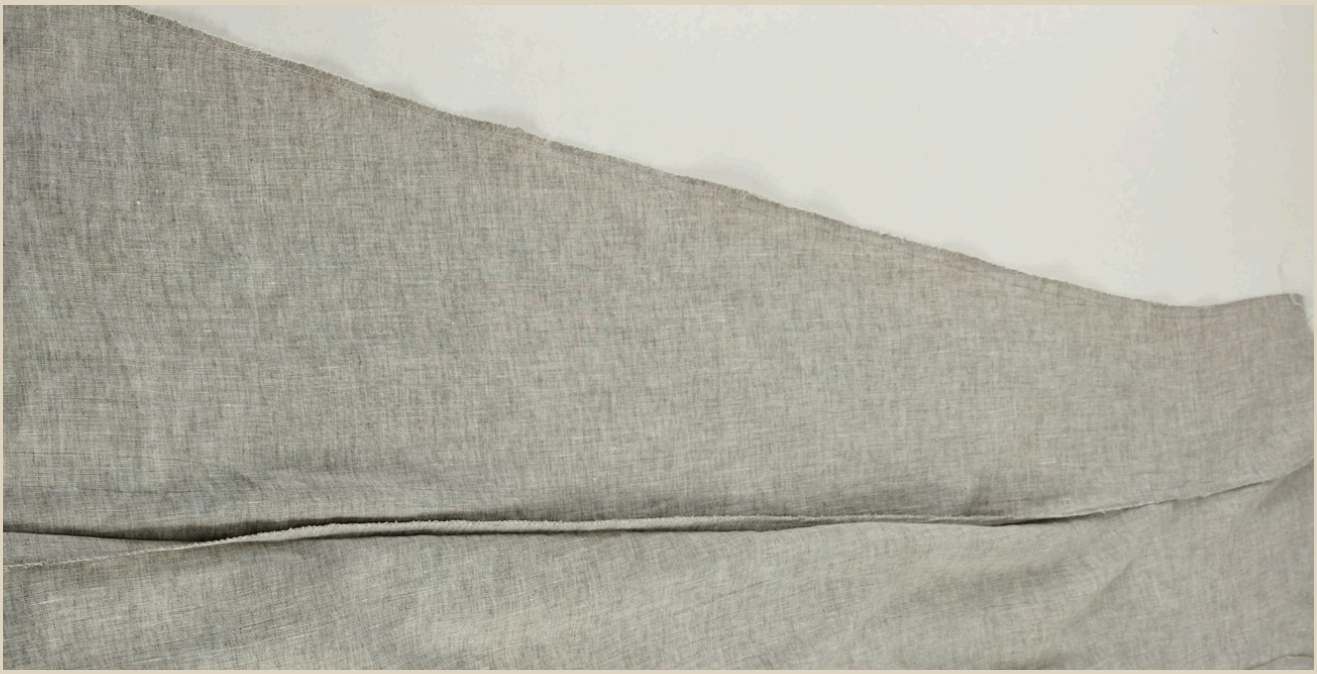

45. По окату рукава от метки до метки проложить две параллельные строчки на максимальной длине стежка, оставляя нити в начале и в конце строчки по 10 см.
46. Вытягивая за нижние нити сделать равномерную сборку до указанной длины.
47.Припуск подгибки низа рукава заутюжить на изнаночную сторону на 1 и 3 см.

48. Рукав сложить пополам лицом внутрь, сколоть булавками.

49. Стачать рукав на швейной машине.

Длина стежка 3-3,5 мм.

50. Срез обметать на оверлоке.
51. Шов приутюжить.
52. Припуск заутюжить на сторону передней части рукава.

53. Подгибку низа рукава заколоть булавками и заметать ручными стежками.

54. Застрочить низ рукава строчкой на швейной машине.
55. Шов приутюжить.

Длина стежка 3-3,5 мм.

56. Рукав вывернуть на лицевую сторону, платье оставить на изнанке, вложить рукав в пройму, складывая детали лицом к лицу, совместить метки на окате рукава и на пройме, шов рукава совместить с боковым швом, вколоть рукав булавками.
57. Втачать рукав на швейной машине.

Длина стежка 3-3,5 мм.

58. Срез обметать на оверлоке.
59. Шов приутюжить.
60. Припуск заутюжить на сторону рукава.

61. Две детали шнуровки сложить лицом к лицу, сколоть детали булавками по короткому срезу.

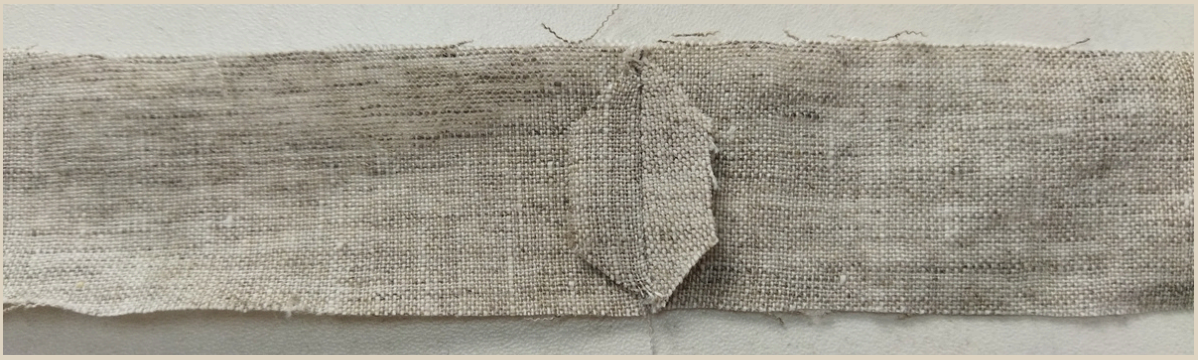

62. Стачать детали на швейной машине.
63. Шов приутюжить.
64. Припуск разутюжить в разные стороны.
65. Припуск в начале и конце строчки высечь.

Длина стежка 3-3,5 мм.

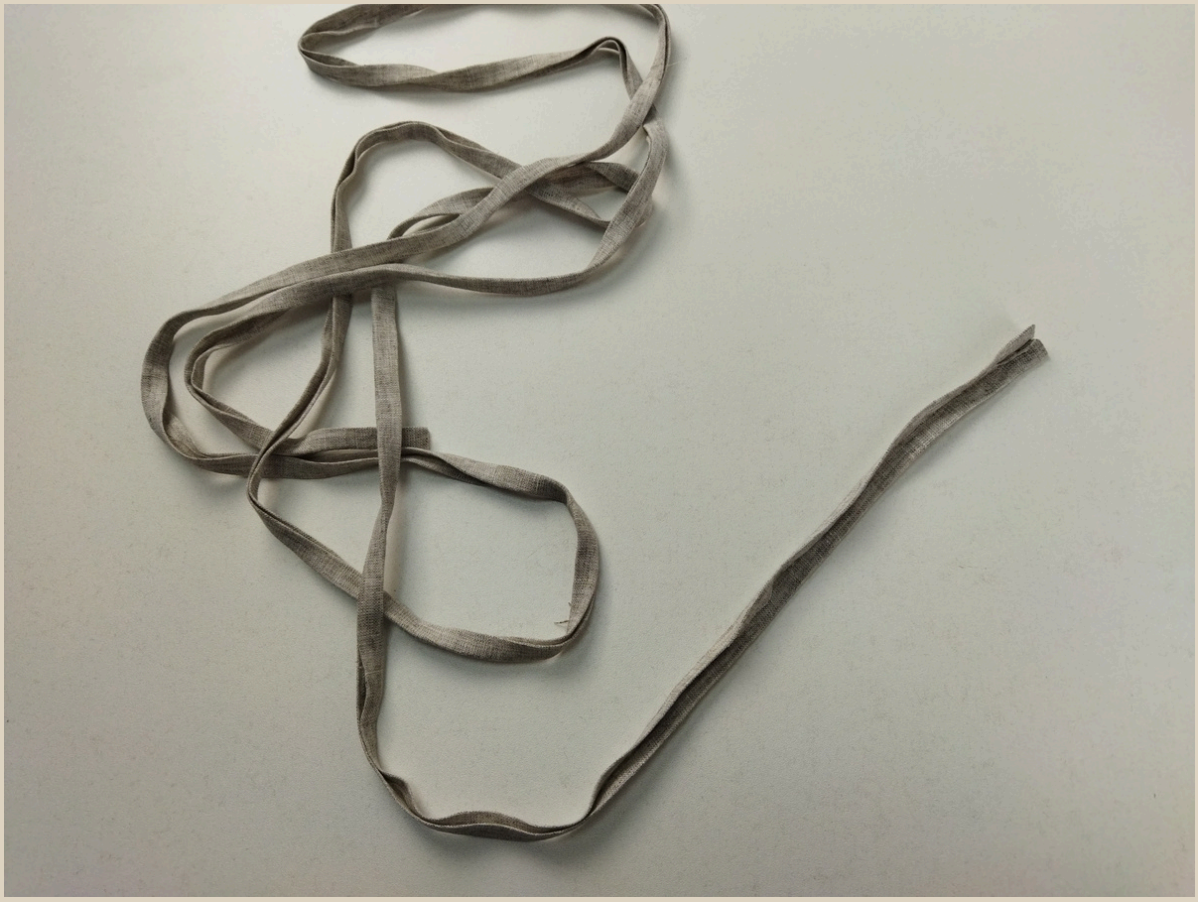

66. Шнуровку сложить пополам в длину изнанкой внутрь, по линии сгиба приутюжить.
67. Припуски заутюжить внутрь.

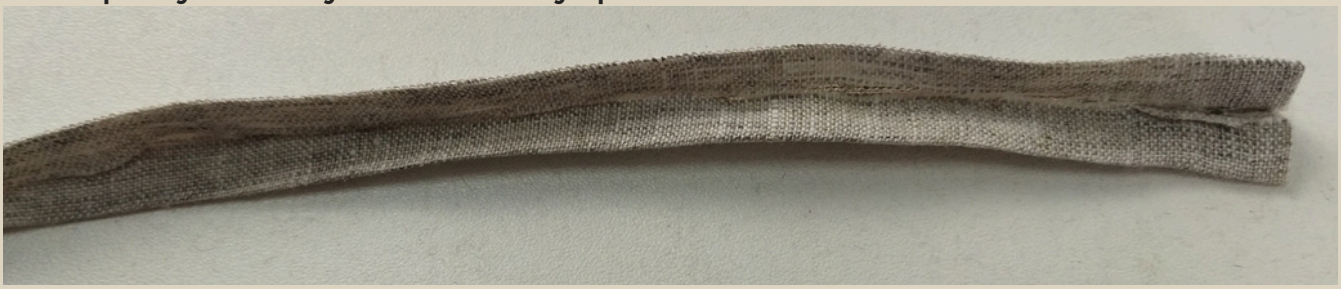

68. Припуски по коротким сторонам заутюжить внутрь.

69. По краю шнуровки проложить строчку на швейной машине.

Длина стежка 3-3,5 мм.

70. Шов приутюжить.

71. Подгибку низа изделия заутюжить на изнаночную сторону два раза по 1 см, заметать ручными стежками.

72. Застрочить низ изделия строчкой на швейной машине.
73. Шов приутюжить.

Длина стежка 3-3,5 мм.

74. Обтачку закрепить к платью по плечевым припускам, либо ручными стежками, либо закрепками на швейной машине.

75. На вторую сторону выреза спинки пришить пуговицу.

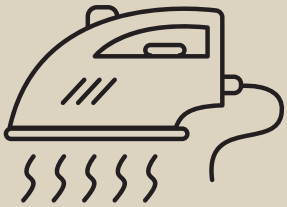

Продеть в петли шнуровку.
Еще раз проутюжить все швы и изделие в целом.
Платье готово!

ПЛАТЬЕ "КЭРОЛ"

Приятного пошива и ровных строчек!