Elena-Plenkina.ru

ШИТЬ ЛЕГКО!

ПАЛЬТО-РУБАШКА "ЯРИНА"

РАЗМЕРЫ 38-64
РОСТ 158, 164, 170 И 176 СМ

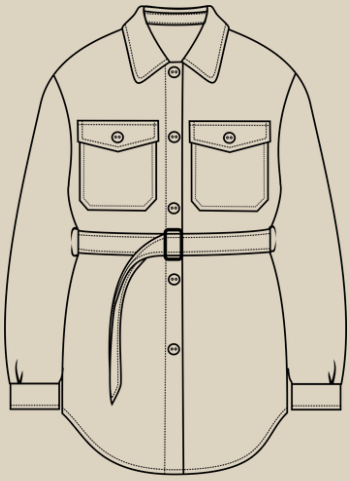

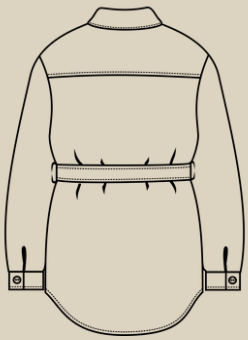

УРОВЕНЬ СЛОЖНОСТИ

ELENA-PLENKINA.RU

ELENA_PLENKINA

ELENA_PLENKINA

#ELENA_PLENKINA_ЯРИНА
#TIM_HM_ЯРИНА

ОПИСАНИЕ МОДЕЛИ

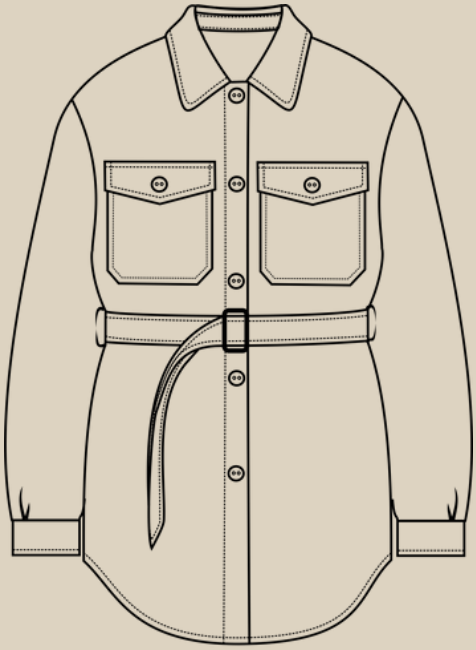

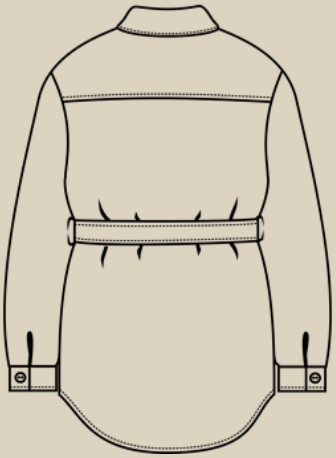

ЖЕНСКОЕ ПАЛЬТО-РУБАШКА СРЕДНЕГО ОБЪЕМА ПРЯМОГО СИЛУЭТА, ДЛИННЫЙ ВТАЧНОЙ РУКАВ, ПО НИЗУ РУКАВА ДВОЙНАЯ МАНЖЕТА, КОТОРАЯ ЗАСТЕГИВАЕТСЯ НА ПРИШИВНУЮ ПУГОВИЦУ И ПРОБИВНУЮ ПЕТЛЮ, ГОРЛОВИНА ОФОРМЛЕНА СТОЯЧЕ-ОТЛОЖНЫМ ВОРОТНИКОМ НА ОТРЕЗНОЙ СТОЙКЕ, НА ПОЛОЧКАХ НАГРУДНЫЕ НАКЛАДНЫЕ КАРМАНЫ С КЛАПАНАМИ, КАРМАНЫ В БОКОВЫХ ШВАХ, СПИНКА С КОКЕТКОЙ, ЦЕНТРАЛЬНАЯ ЗАСТЕЖКА НА ПРИШИВНЫЕ ПУГОВИЦЫ И ПРОБИВНЫЕ ПЕТЛИ, НА ТАЛИИ СЪЕМНЫЙ ПОЯС, КОТОРЫЙ ПРОДЕТ ЧЕРЕЗ ШЛЕВКИ, ДЛИНА ПАЛЬТО НИЖЕ ЛИНИИ БЕДЕР.

ОБОРУДОВАНИЕ И ПРИСПОСОБЛЕНИЯ

1. ШВЕЙНАЯ МАШИНА.
2. ИГЛЫ С МАРКИРОВКОЙ УНИВЕРСАЛЬНЫЕ НОМЕР 75-90 (В ЗАВИСИМОСТИ ОТ ПЛОТНОСТИ ТКАНИ).
3. НИТКИ 2-3 КАТУШКИ.
4. НОЖНИЦЫ ПОРТНОВСКИЕ.
5. НОЖНИЦЫ КАНЦЕЛЯРСКИЕ (ДЛЯ ВЫРЕЗАНИЯ ДЕТАЛЕЙ ВЫКРОЙКИ).
6. БУЛАВКИ ИЛИ ЗАЖИМЫ ДЛЯ СОЕДИНЕНИЯ ДЕТАЛЕЙ.
7. КЛЕЙ ИЛИ СКОТЧ (ДЛЯ СКЛЕИВАНИЯ ЛИСТОВ ВЫКРОЙКИ, ЕСЛИ ВЫ ЕЕ ПЕЧАТАЕТЕ НА ЛИСТАХ А4).
8. УТЮГ С ПАРОМ ИЛИ ПАРОГЕНЕРАТОР.
9. ГЛАДИЛЬНАЯ ДОСКА.
10. ПРИСПОСОБЛЕНИЯ ДЛЯ ВТО (ДЕРЕВЯННЫЙ УТЮЖОК ИЛИ ПОДУШКА ДЛЯ ВТО).
11. ЛАПКИ ДЛЯ ШВЕЙНОЙ МАШИНЫ (СТАНДАРТНАЯ И ДЛЯ ВЫМЕТЫВАНИЯ ПЕТЕЛЬ).

ДЛЯ ПОШИВА ПАЛЬТО-РУБАШКИ ВАМ ПОНАДОБЯТСЯ

- ОСНОВНАЯ ТКАНЬ
- ПОДКЛАДОЧНАЯ ТКАНЬ
- ДУБЛЕРИН
- ДОЛЕВАЯ КЛЕЕВАЯ НИТЕПРОШИВНАЯ КРОМКА
- КОСАЯ КЛЕЕВАЯ НИТЕПРОШИВНАЯ КРОМКА
- ПУГОВИЦЫ - 9 ШТ.
- ПРЯЖКА 5 СМ - 1 ШТ.

ДЕТАЛИ КРОЯ

№ п/п	Наименование детали	Количество
1	Полочка (перед)	2
2	Спинка	1 со сгибом
3	Кокетка спинки	1 со сгибом
4	Рукав	2
5	Манжета рукава	2
6	Карман	2
7	Клапан кармана	4
8	Стойка воротника	2
9	Верхний воротник	1
10	Нижний воротник	1
11	Обтачка низа полочки	2
12	Обтачка низа спинки	1 со сгибом
13	Подзор бокового кармана	2
14	Подкладка кармана верхняя	2
15	Подкладка кармана нижняя	2
16	Подкладка полочки	2
17	Подкладка спинки	2
18	Подкладка рукава	2
19	Шлевка	1
20	Вешалка	1
21	Пояс	1

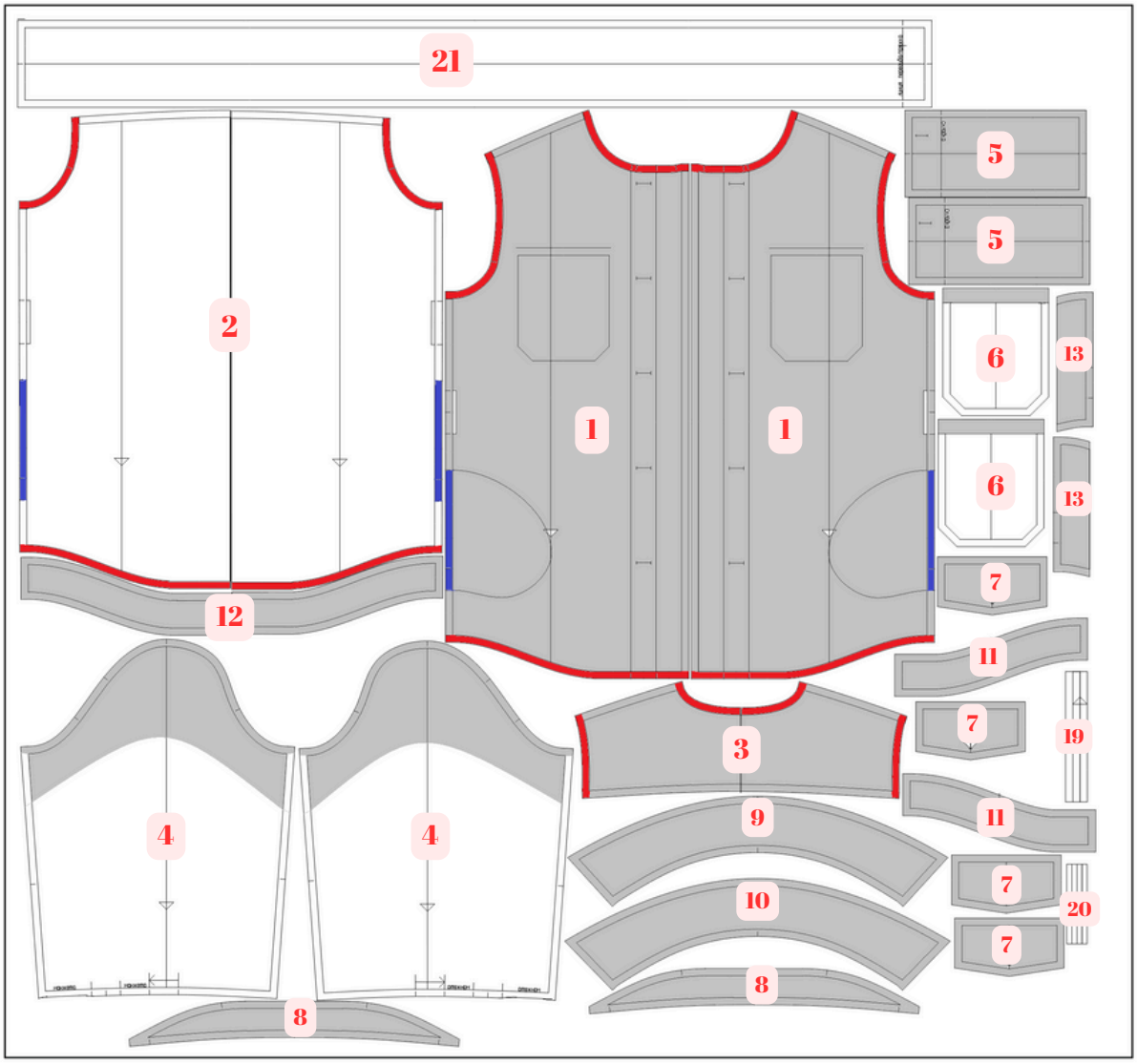

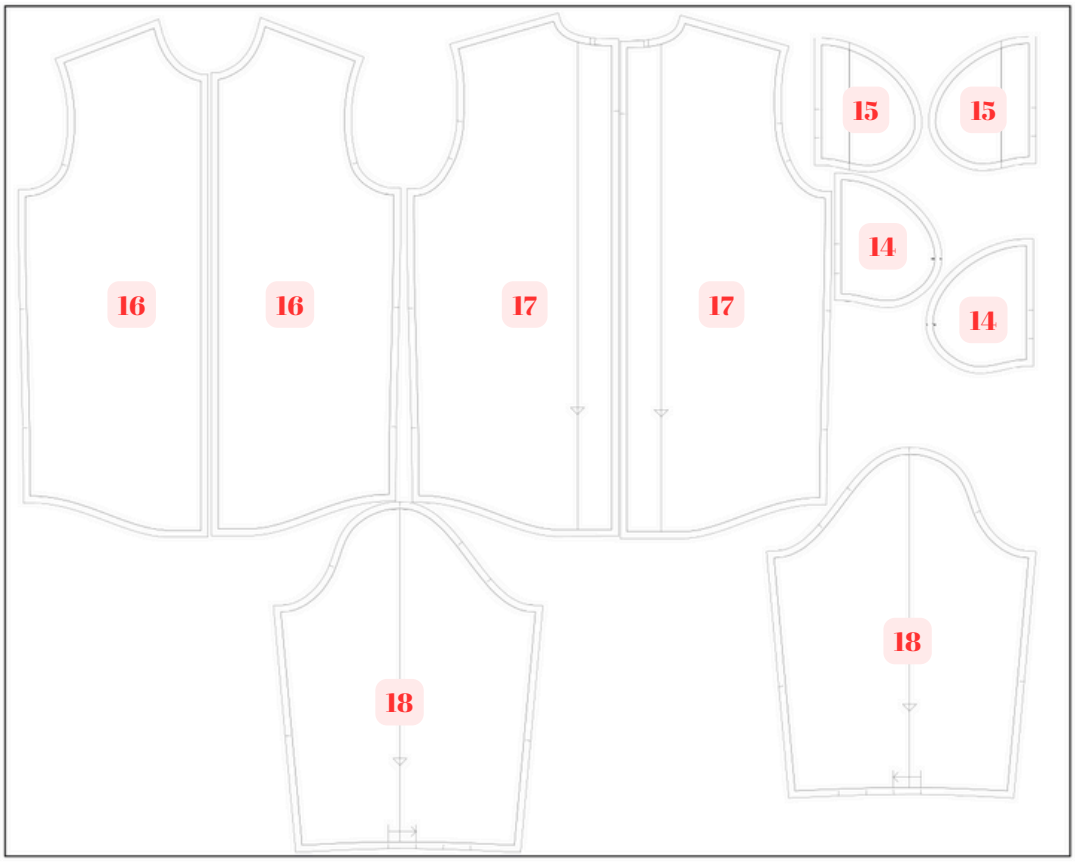

Если пальтовая ткань с ворсом, то все детали кроить строго в одном направлении (направление ворса к низу)!

Если будете шить шить пальто из пальтовой ткани, то часть деталей с изнаночной стороны нужно проклеить дублерином. На схеме на странице 04 серым цветом показано дублирование дублерином, красным цветом проклеены припуски косой клеевой нитепрошивной кромкой, синим цветом проклеены срезы долевой клеевой нитепрошивной кромкой.

ПРИПУСКИ НА ШВЫ

Все детали выкройки идут с припусками на швы.

ПОШИВ ПАЛЬТО

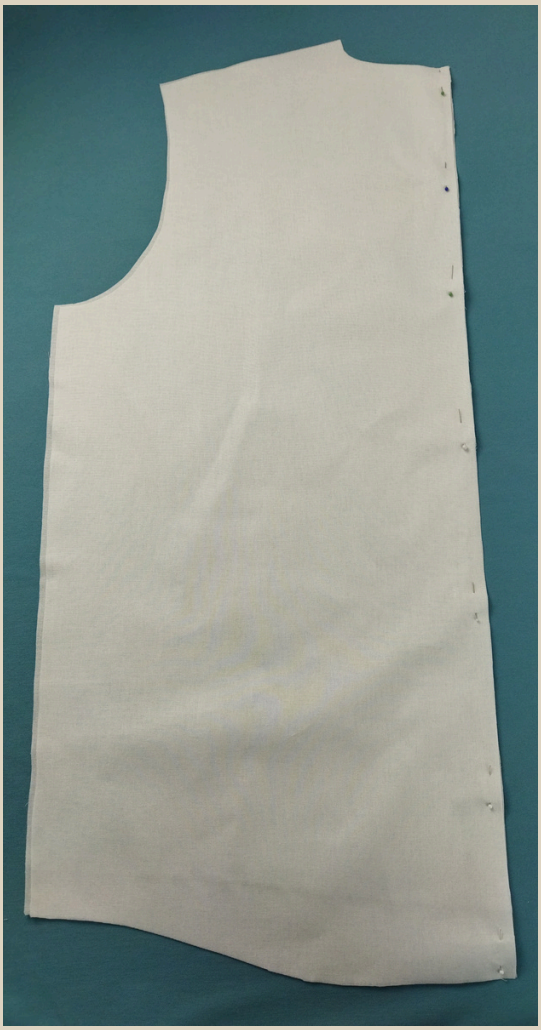

1. Две детали подкладки спинки сложить лицом к лицу, совместить детали по центральному срезу, сколоть детали булавками.
2. Стачать детали на швейной машине.
3. Шов приутюжить.
4. Припуск разутюжить в разные стороны.

Длина стежка 3-3,5 мм.

5. По низу подкладки спинки приколоть булавками обтачку низа спинки, совместить середину обтачки с центральным швом подкладки.

7. Стачать детали на швейной машине.
8. Швы приутюжить.
9. По припускам сделать надсечки, не дорезая до строчек 2-3 мм.
10. Припуски заутюжить на сторону подкладки.

Длина стежка 3-3,5 мм.

Если основная ткань плотная, то вешалку лучше сделать из подкладочной ткани.

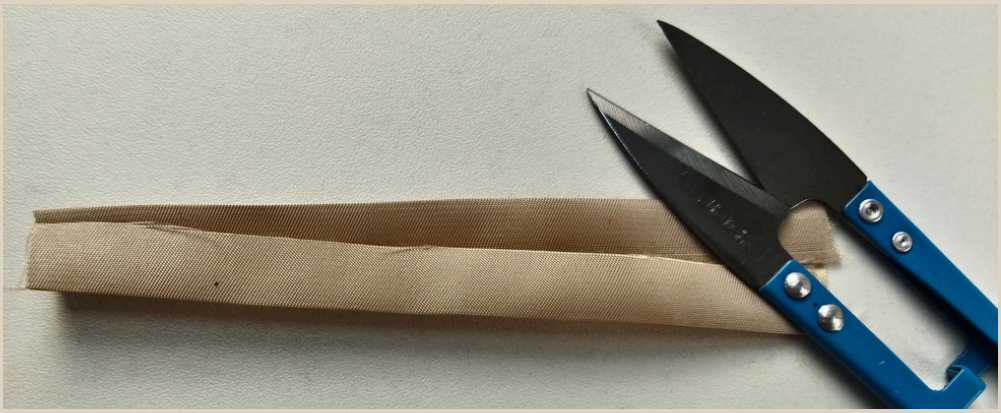

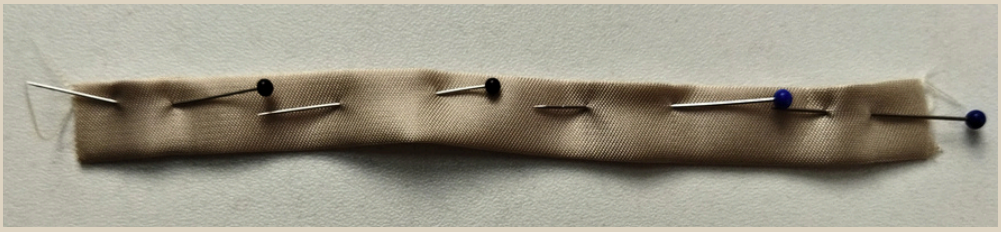

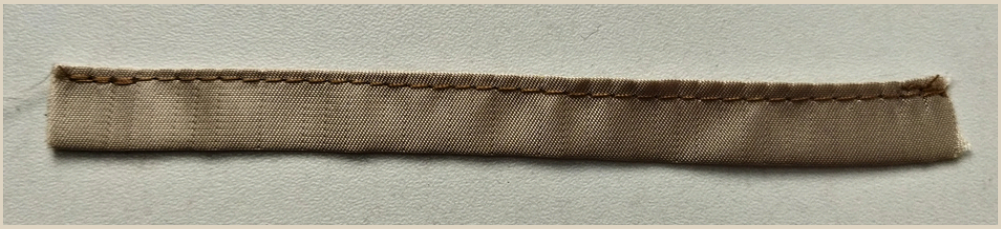

11. Деталь вешалки сложить пополам по длине, по линии сгиба приутюжить. Затем каждую сторону заутюжить внутрь еще раз. Сколоть по краю булавками и проложить строчку на швейной машине.

Длина стежка 3-3,5 мм.

12. Приколоть по меткам вешалку и притачать ее на швейной машине.

Длина стежка 3-3,5 мм.

13. Швы приутюжить.

14. Подкладку полочек и обтачки низа полочек сложить лицом к лицу, сколоть детали булавками.

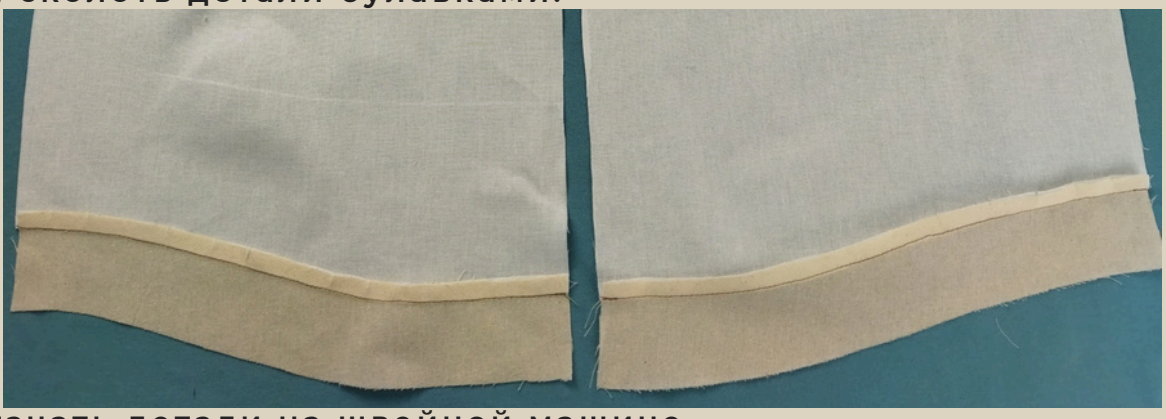

15. Стачать детали на швейной машине.
16. Швы приутюжить.
17. По припускам сделать надсечки, не дорезая до строчек 2-3 мм.
18. Припуски заутюжить на сторону подкладки.

19. Подкладку спинки и подкладку полочек сложить лицом к лицу, совместить детали по плечевым и боковым срезам, сколоть плечевые и боковые срезы булавками.

20. Стачать плечевые и боковые срезы подкладки на швейной машине.

Длина стежка 3-3,5 мм.

21. Швы приутюжить.
22. Припуски заутюжить на сторону спинки.

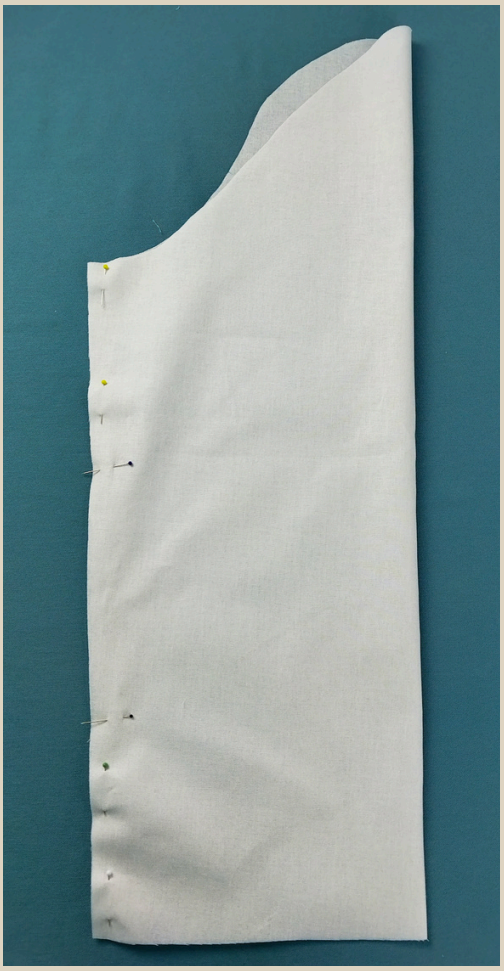

23. Рукав подкладки сложить пополам лицом внутрь, сколоть срез рукава булавками.
24. Стачать рукав на швейной машине. В одном рукаве оставить не застроченным отверстие 15-20 см. Швы приутюжить, припуски заутюжить на одну сторону.

25. Рукав подкладки вывернуть на лицевую сторону и вложить его в пройму, совместить метки на окате рукава и на пройме, вколоть рукав булавками, слегка припосаживая головку рукава.

26. По низу рукава по меткам заложить складку, заколоть складку булавками.

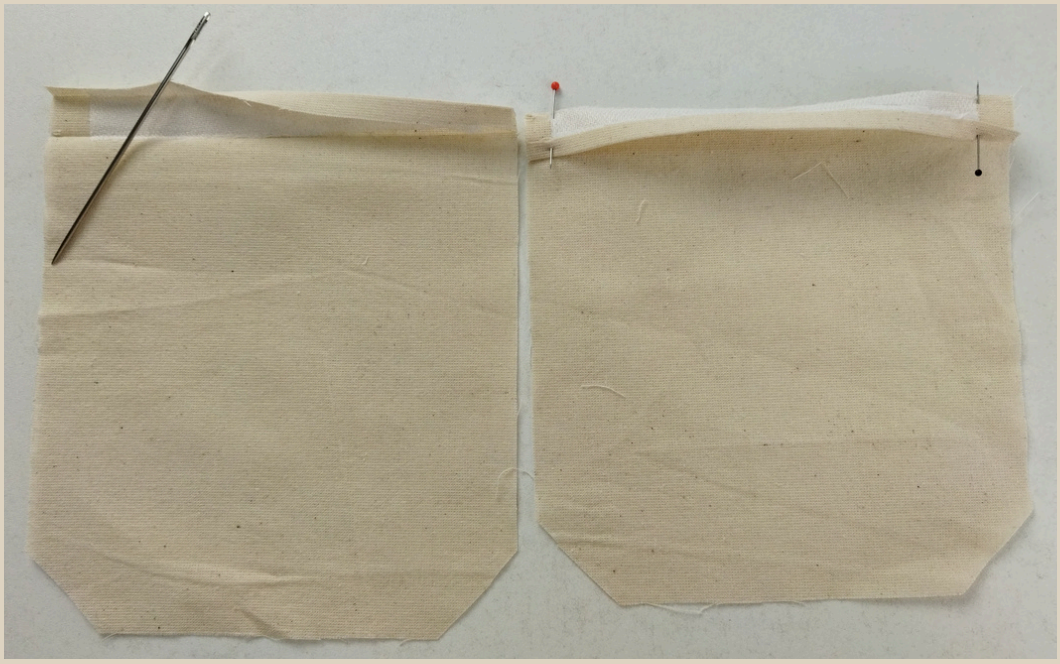

27. На кармане верхний припуск заутюжить на изнаночную сторону на 0,5 и на 1,5 см.
28. Верхний припуск кармана сложить по линии перегиба лицом внутрь, сколоть булавками по боковым сторонам.

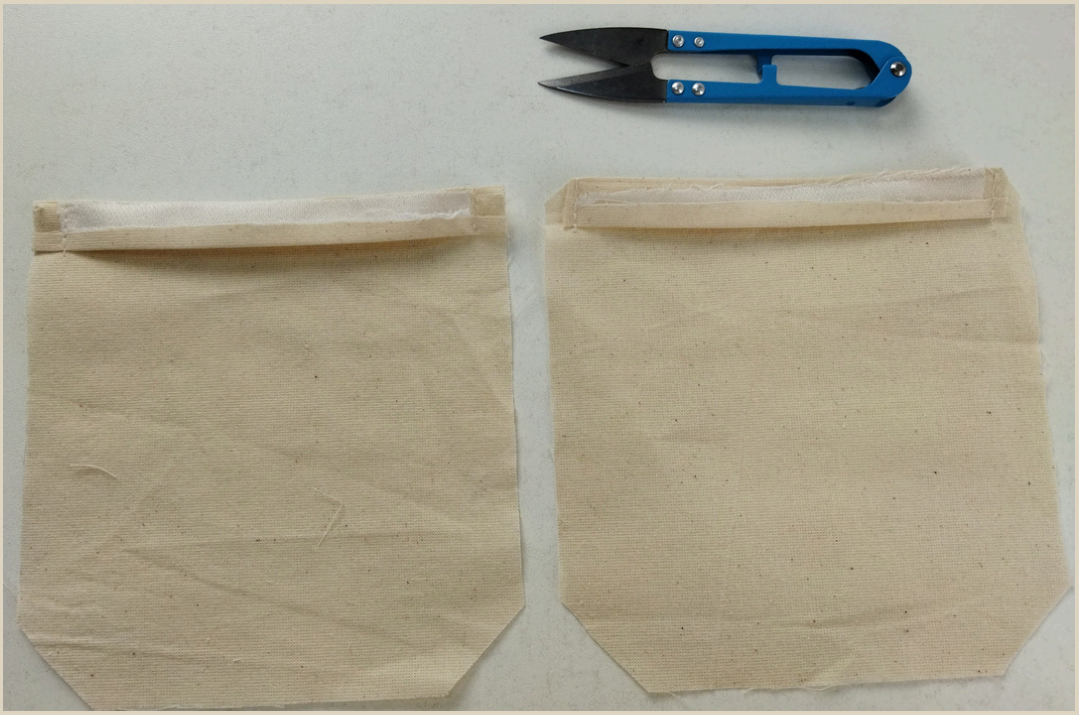

29. Обтачать боковые стороны кармана на швейной машине.

Длина стежка 3-3,5 мм.

30. Швы приутюжить.
31. Уголки высечь, половину припусков срезать, как на фото.

32. Вывернуть верх кармана на лицевую сторону, уголки выправить, приутюжить.
33. Заутюжить на изнаночную сторону припуски по трем оставшимся сторонам.
34. Закрепить верхний припуск кармана строчкой на швейной машине.

Длина стежка 3-3,5 мм.

35. Шов приутюжить

Примечание!
Если основная ткань толстая, то карман лучше сделать на подкладке. Как это сделать можно посмотреть в видео уроках по пошиву.

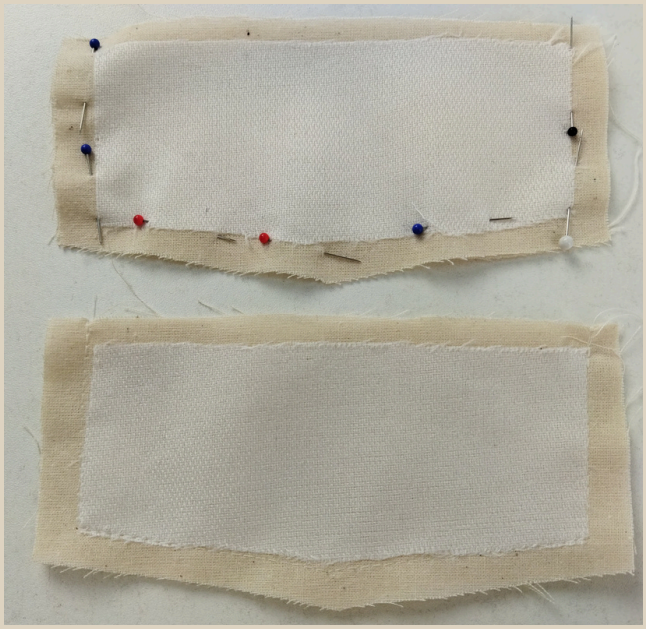

36. Две детали клапана сложить лицом к лицу, сколоть детали по трем сторонам.
37. Обтачать клапан на швейной машине.

Длина стежка 3-3,5 мм.

38. Шов приутюжить.

39. Половину припуска срезать ножницами зигзаг, припуски на уголках высечь.
40. Вывернуть клапан на лицевую сторону, уголки выправить, приутюжить.
41. По трем сторонам клапана проложить отделочную строчку. Ширина шва 5-6 мм.

Длина стежка 4 мм.

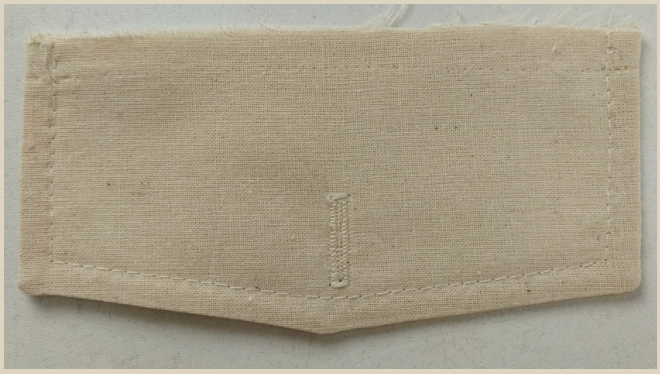

42. Выметать петлю на швейной машине.
43. Петлю приутюжить.

Примечание!
Если основная ткань толстая, то нижнюю часть клапана лучше сделать из подкладочной ткани.

44. На полочку перенести линию кармана.

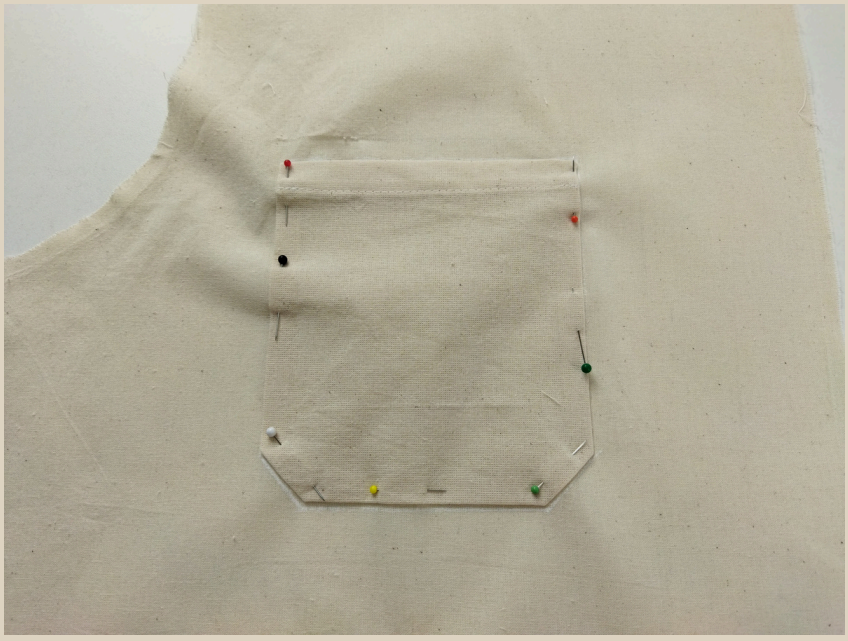

45. По линиям наложить и наколоть булавками карман.

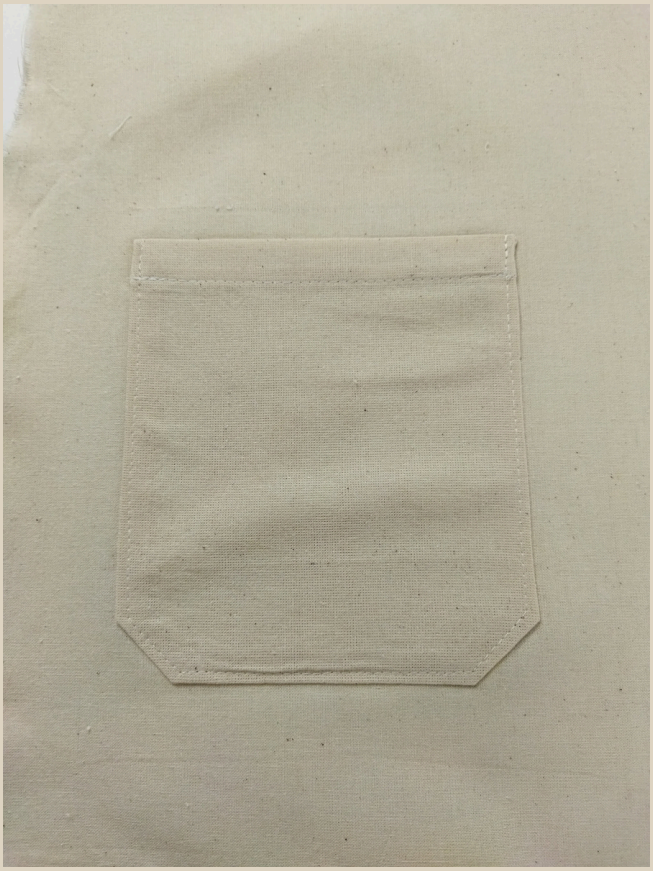

46. Настрочить карман на швейной машине. Ширина шва 1-2 мм.

Длина стежка 4 мм.

47. Шов приутюжить.

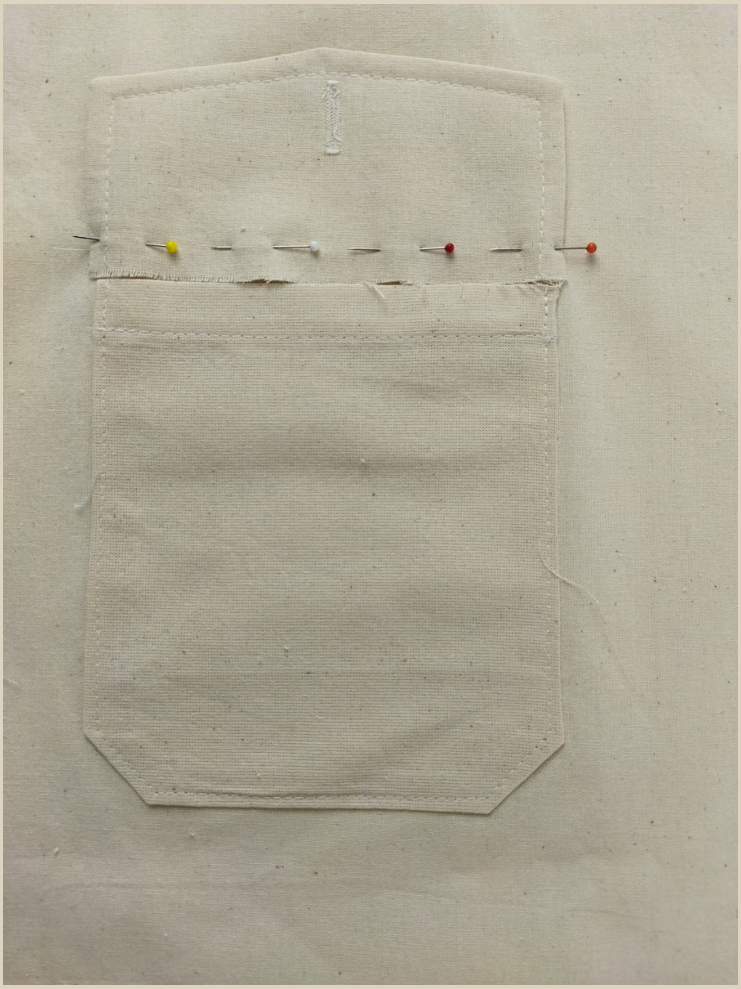

48. Над карманом по линии наложить клапан кармана, приколоть его булавками.

49. Настрочить клапан на швейной машине.

Длина стежка 3-3,5 мм.

50. Шов приутюжить.

51. Припуск срезать ножницами, оставляя от строчки 3-4 мм.

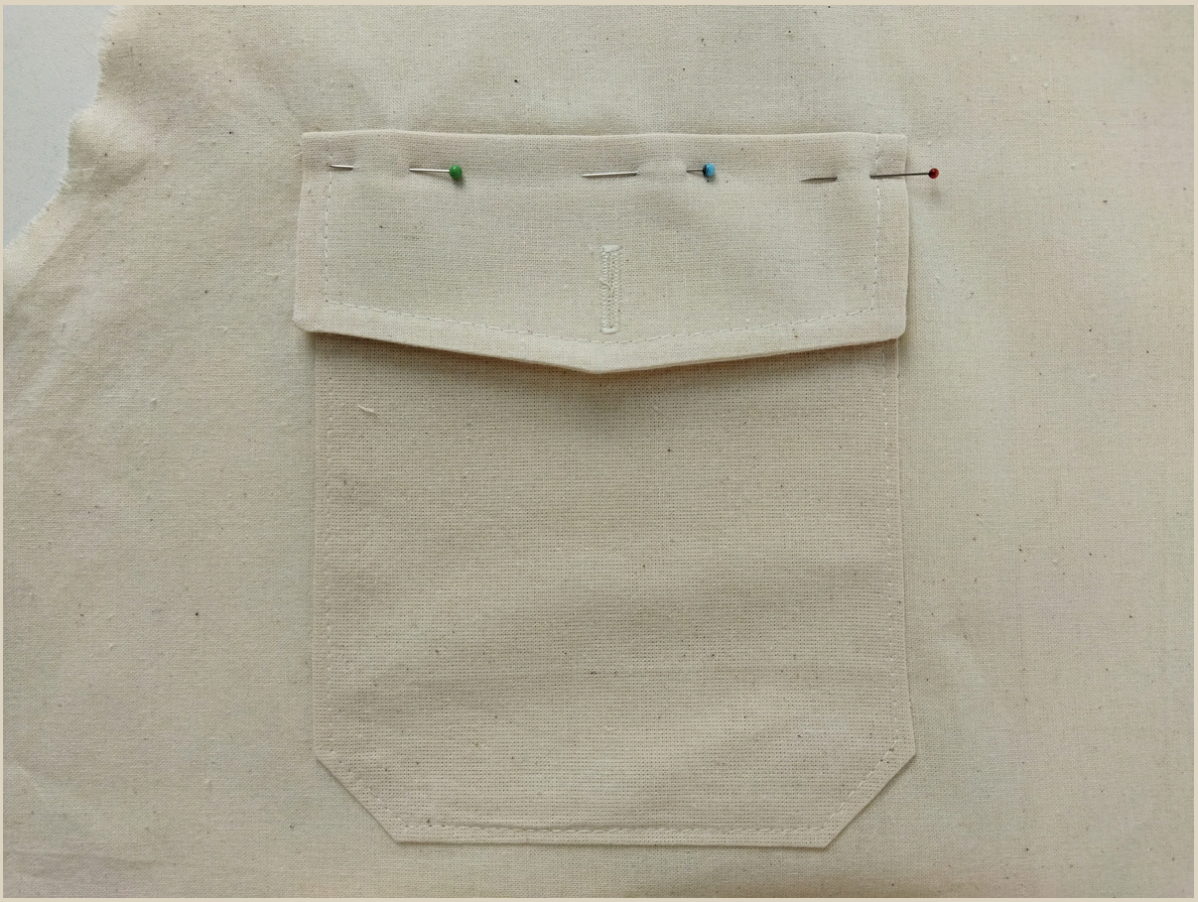

52. Отогнуть клапан к низу, приутюжить.

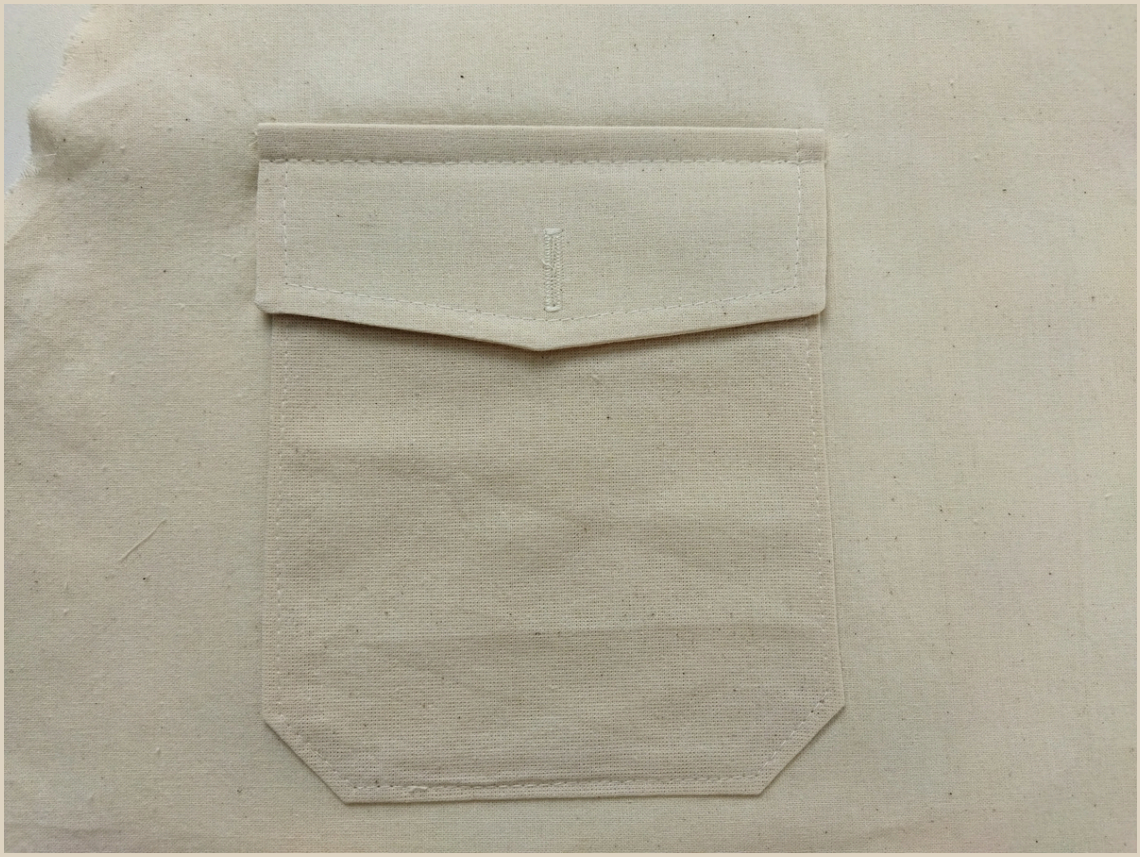

53. Закрепить клапан отделочной строчкой.
54. Шов приутюжить.

Длина стежка 4 мм.

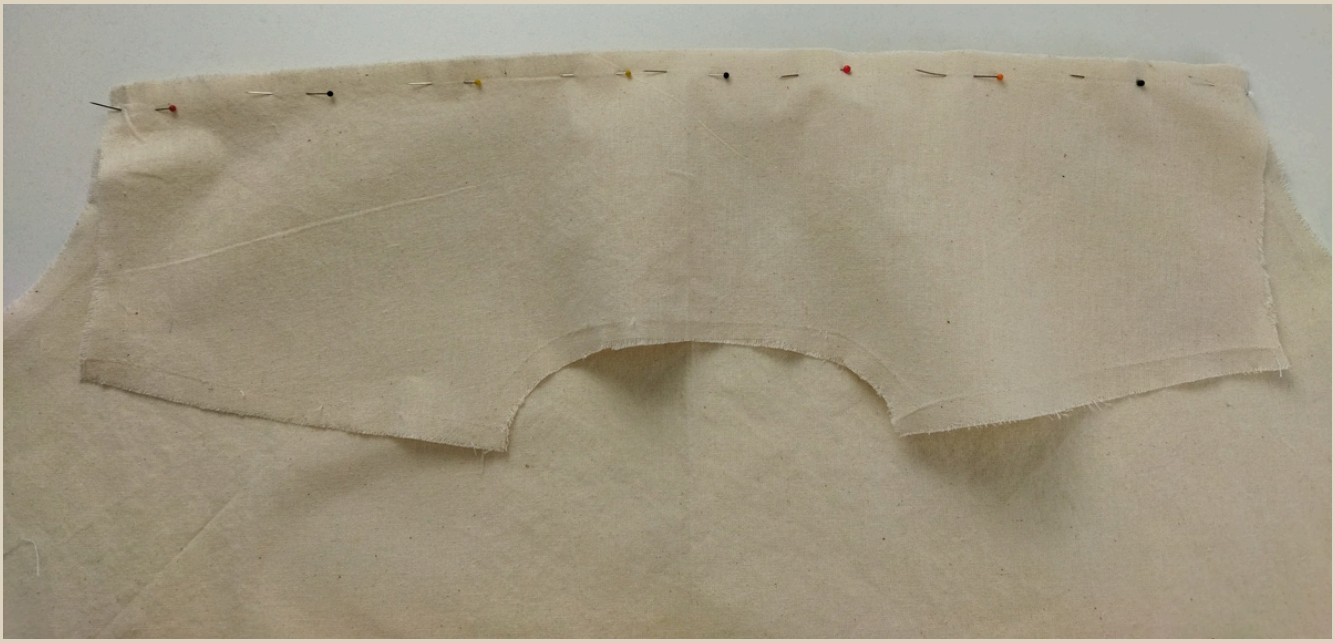

55. Спинку и кокетку спинки сложить лицом к лицу, сколоть детали булавками.

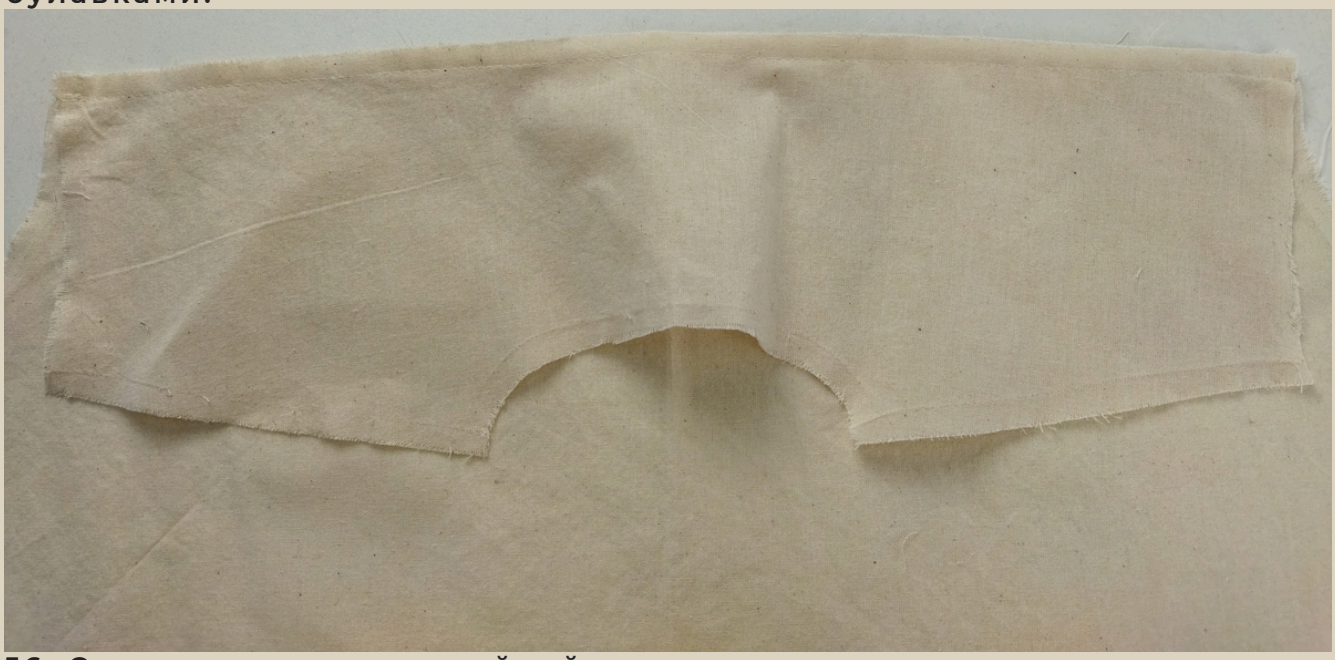

56. Стачать детали на швейной машине.
57. Шов приутюжить.
58. Припуск заутюжить на сторону кокетки.

59. Настрочить припуск на швейной машине на сторону кокетки.

Длина стежка 4 мм.

60. Шов приутюжить.

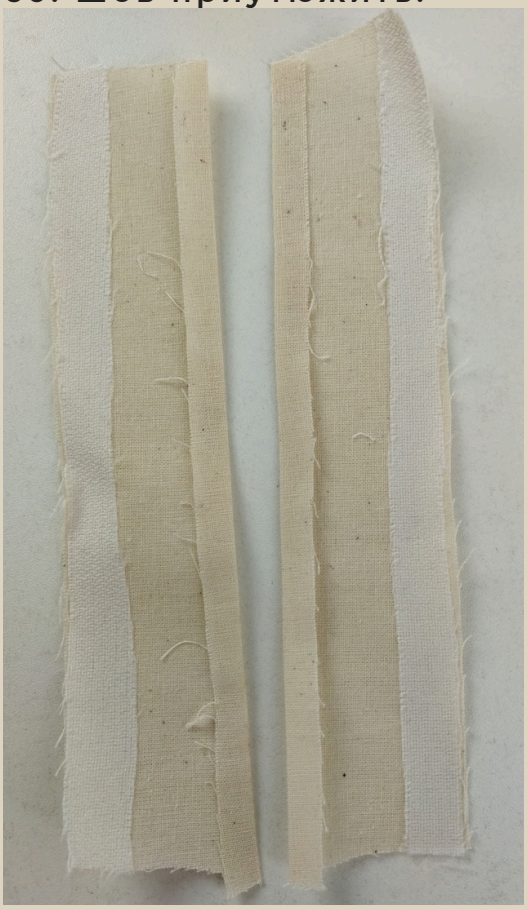

61. На обтачке кармана сторону без припуска заутюжить на 0,7 см на изнаночную сторону.

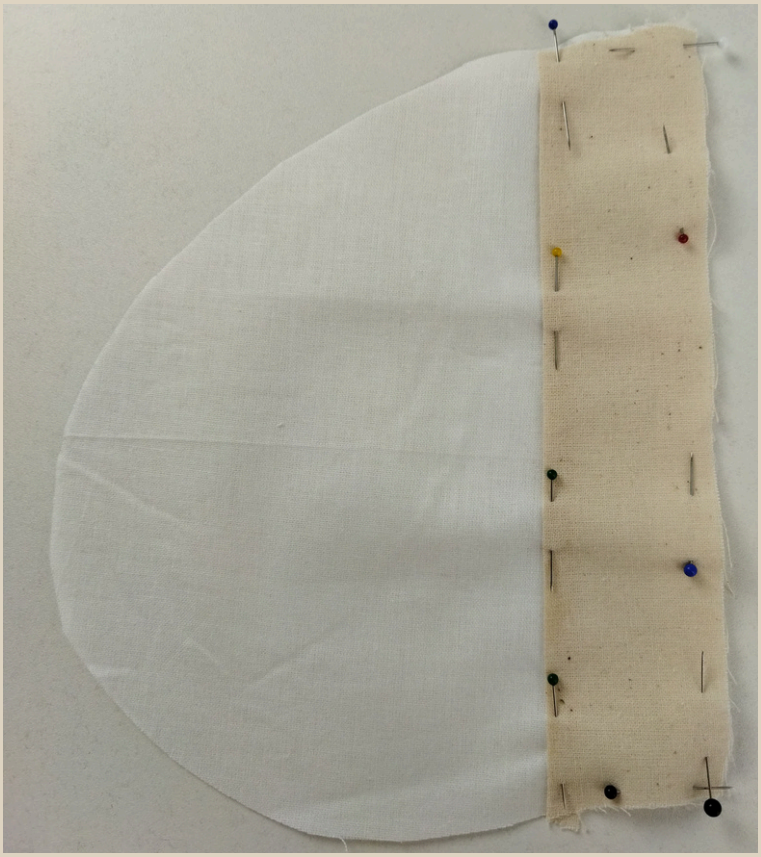

62. Наложить на мешковину обтачку, наколоть булавками.

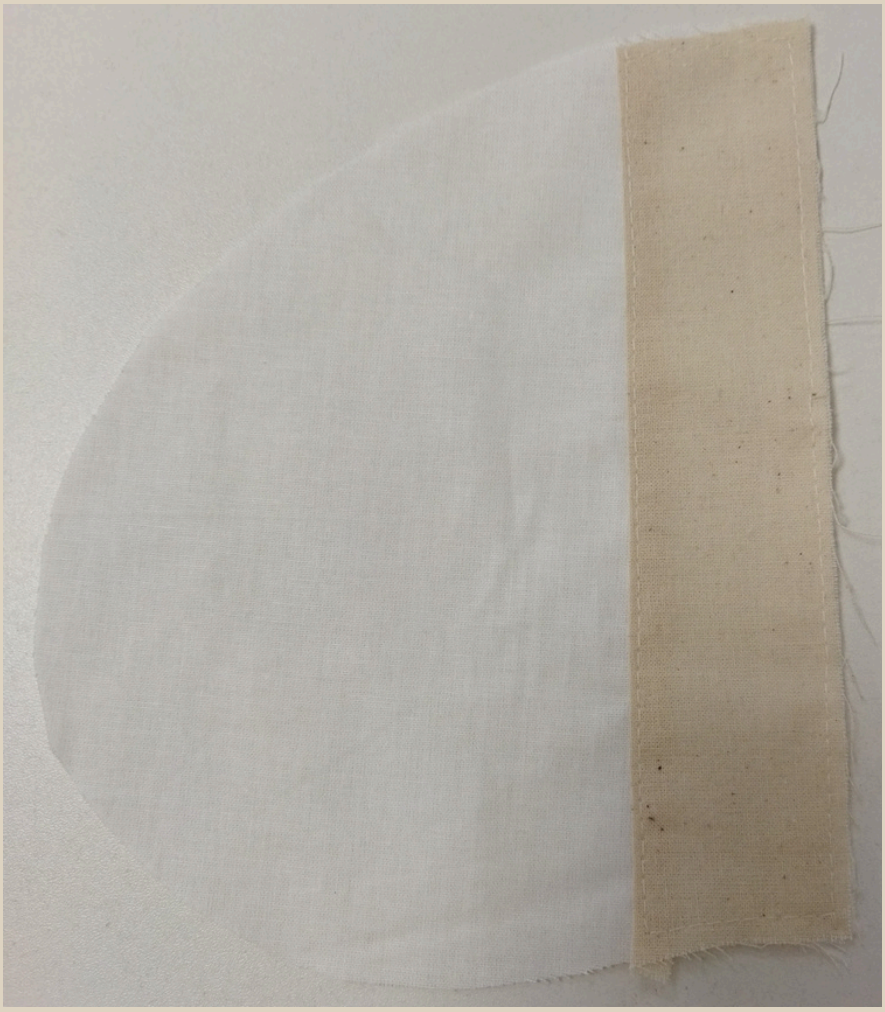

63. Настрочить обтачку кармана на швейной машине.

Длина стежка 3,5-4 мм.

64. Шов приутюжить.

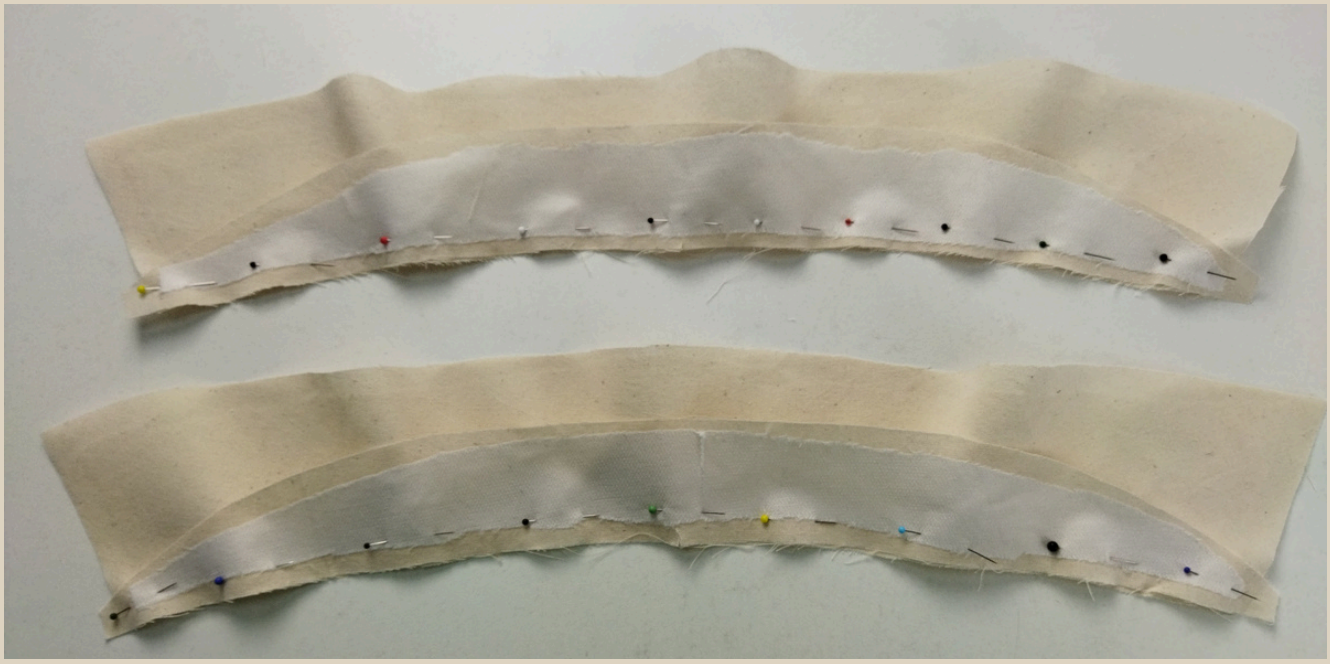

65. Верхний воротник и одну стойку воротника сложить лицом к лицу, сколоть булавками.
66. Нижний воротник сложить лицом к лицу со второй стойкой, сколоть детали булавками.

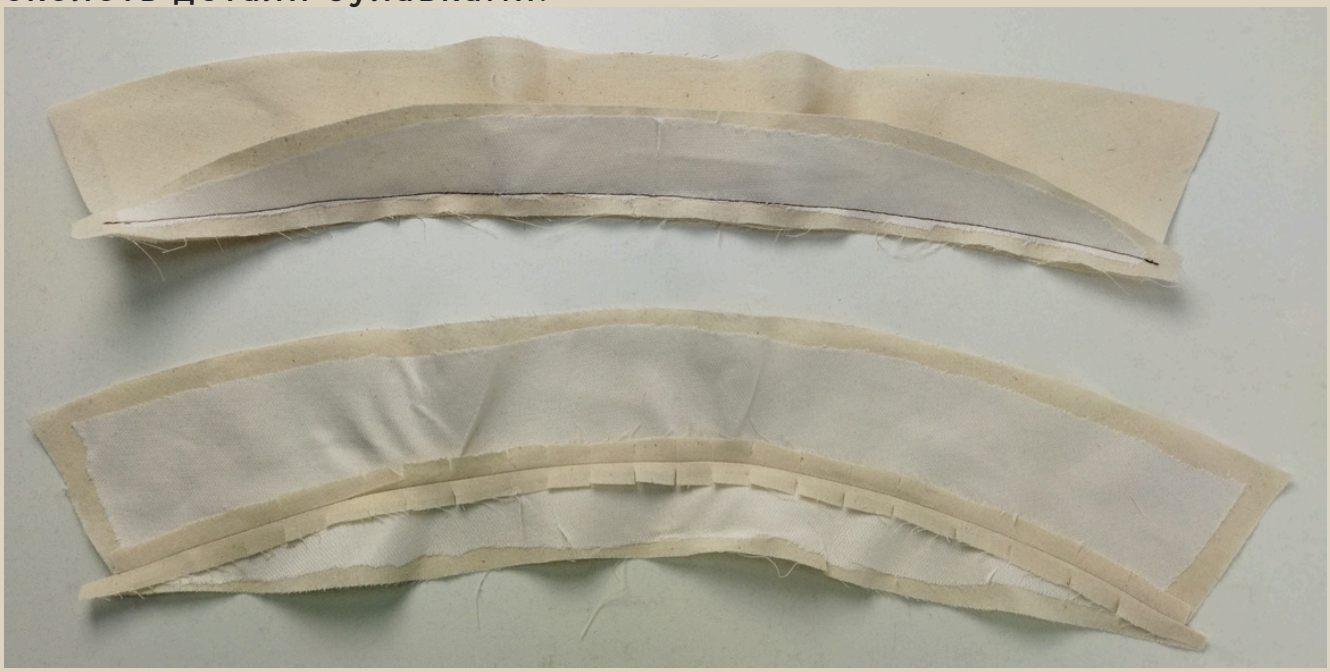

67. Стачать детали на швейной машине.
68. Швы приутюжить.
69. По припускам сделать надсечки, не дорезая до строчек 2-3 мм.
70. Припуски разутюжить в разные стороны.

Длина стежка 3-3,5 мм.

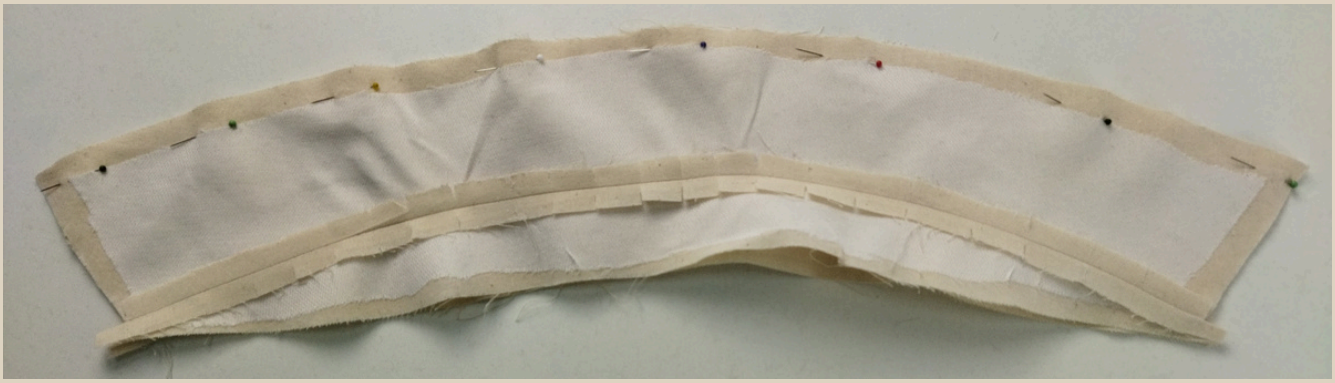

71. Верхний и нижний воротник сложить лицом к лицу, сколоть детали булавками по длинному срезу.

72. Обтачать деталь на швейной машине.
73. Шов приутюжить.
74. Припуск в начале и в конце строчки высечь.

Длина стежка 3-3,5 мм.

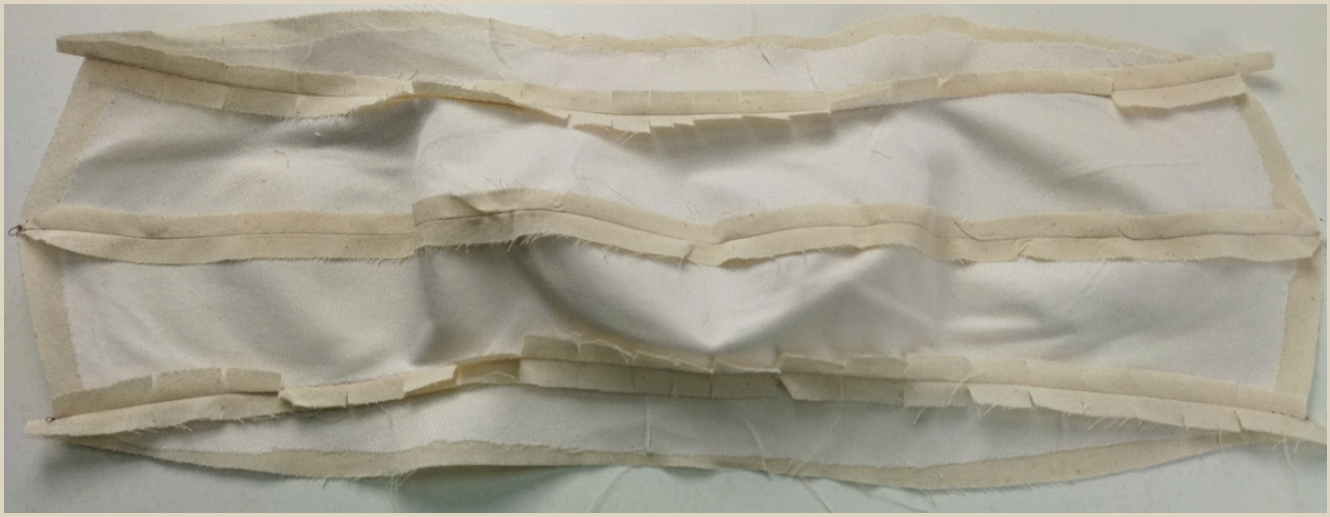

75. Припуск разутюжить в разные стороны.
76. По припуску сделать надсечки, не дорезая до строчки 2-3 мм.

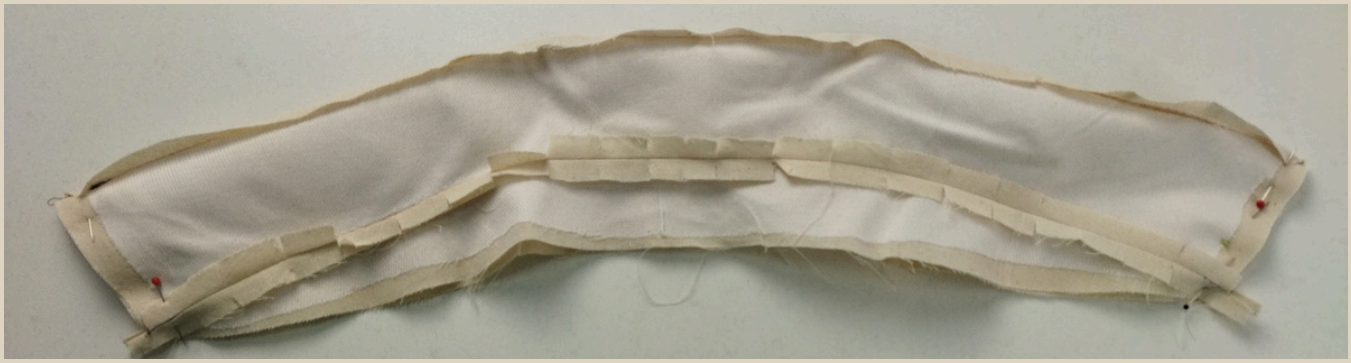

77. Верхний и нижний воротник сложить лицом к лицу, сколоть детали по коротким сторонам.

78. Обтачать короткие стороны воротника.
79. Швы приутюжить.

80. Половину припусков срезать ножницами, уголки высечь.

81. Вывернуть воротник на лицевую сторону, уголки выправить, воротник приутюжить.

82. По краю воротника проложить отделочную строчку. Ширина шва 5-6 см.

Длина стежка 4 мм.

83. Шов приутюжить.

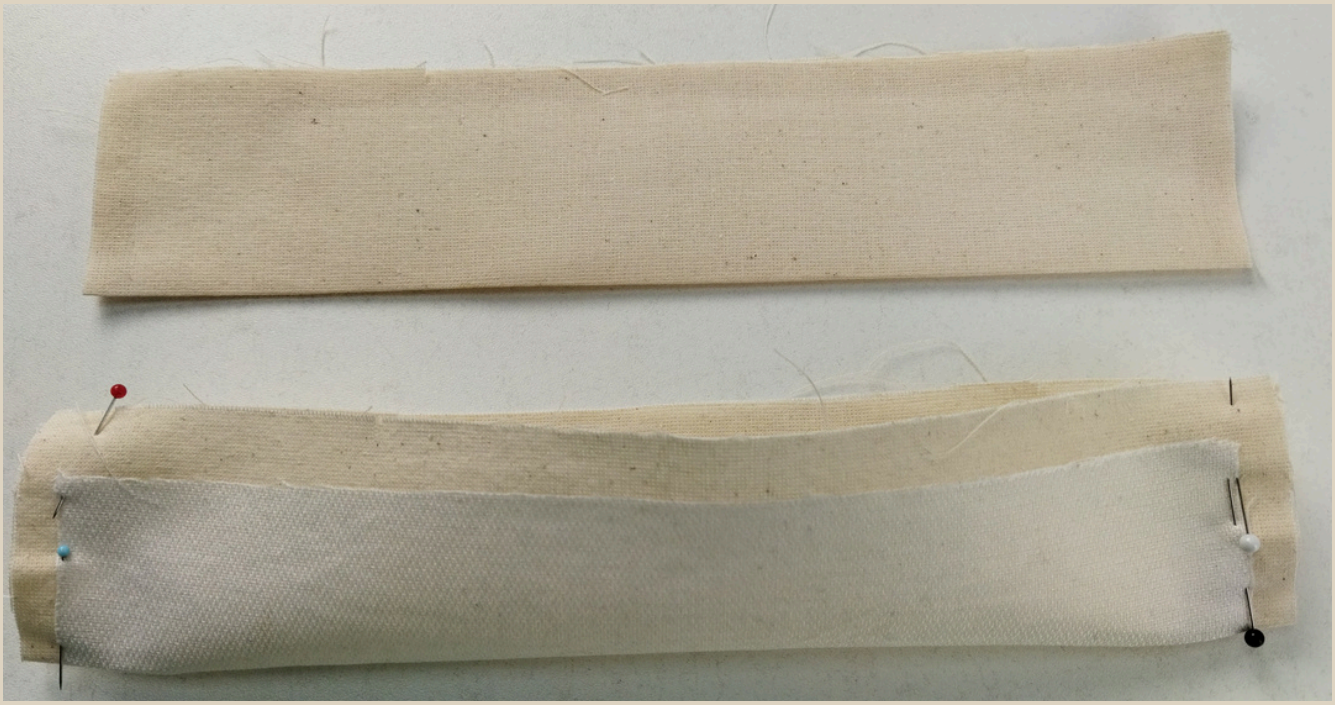

84. Манжету рукава сложить в длину пополам изнанкой внутрь, по линии сгиба приутюжить.

85. Сложить манжету пополам по линии перегиба лицом внутрь, сколоть булавками по коротким срезам.

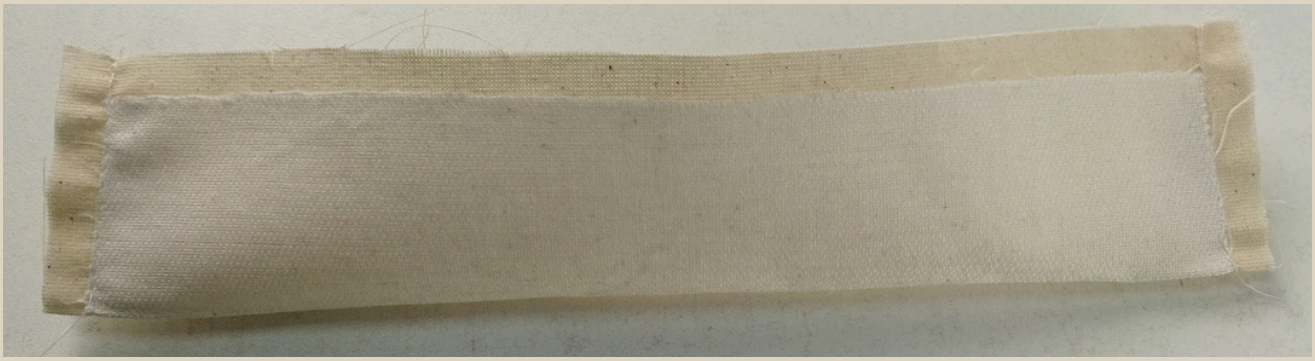

86. Обтачать короткие стороны манжеты на швейной машине.
87. Швы приутюжить.
88. Половину припуска срезать ножницами.
89. Уголки высечь.

Длина стежка 3-3,5 мм.

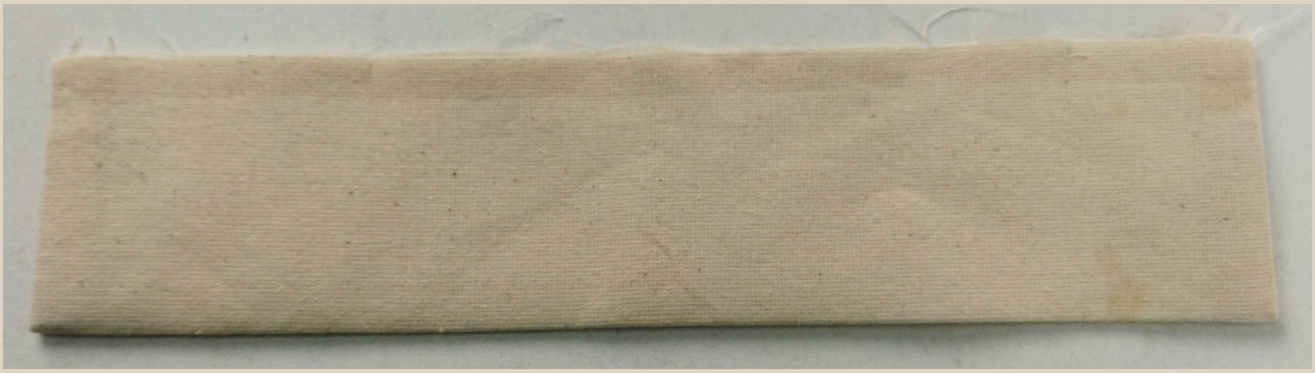

90. Вывернуть манжету на лицевую сторону, уголки выправить, манжету приутюжить.

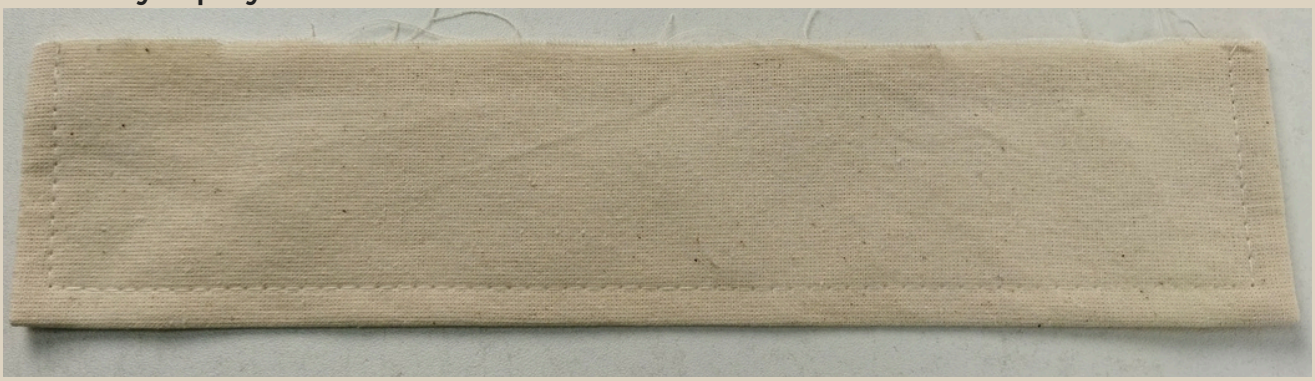

91. По трем сторонам манжеты проложить отделочную строчку. Ширина шва 5-6 мм.
92. Шов приутюжить.

Длина стежка 4 мм.

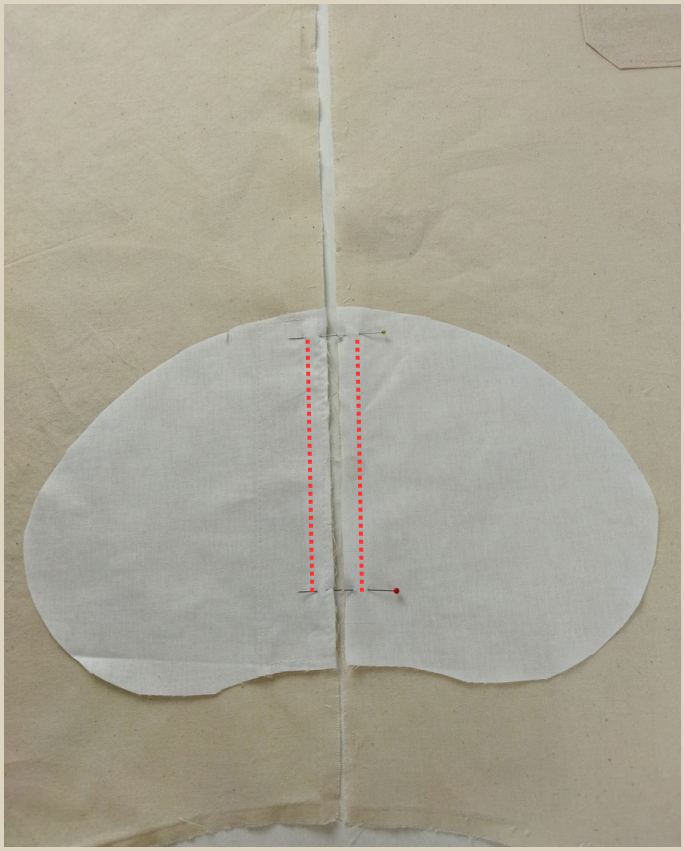

93. На полочку на боковой шов по меткам наложить мешковину кармана без подзора, приколоть мешковину булавками.
94. На спинку на боковой шов по меткам наложить мешковину с подзором, приколоть булавками.

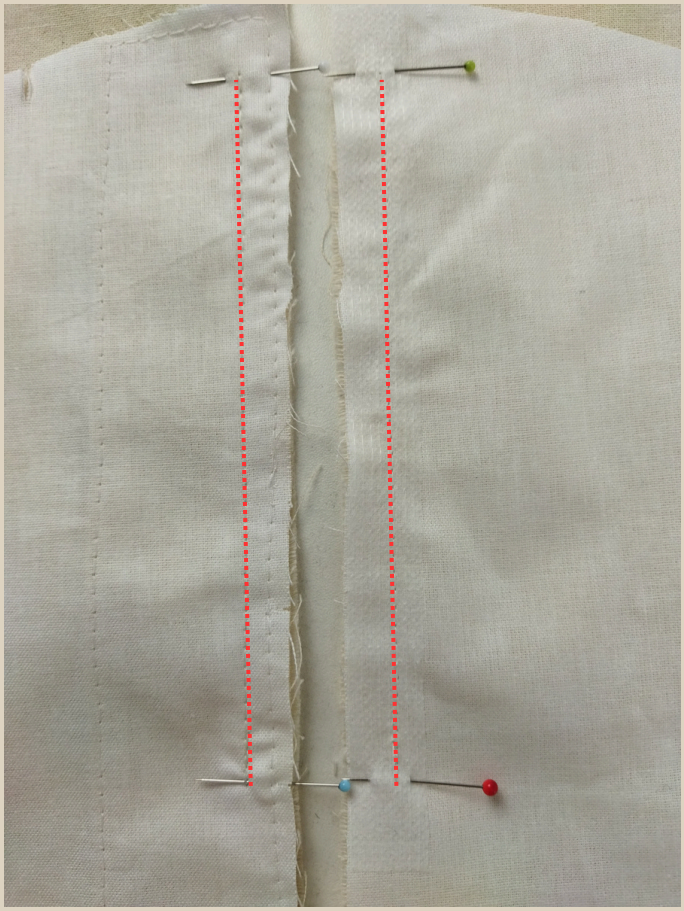

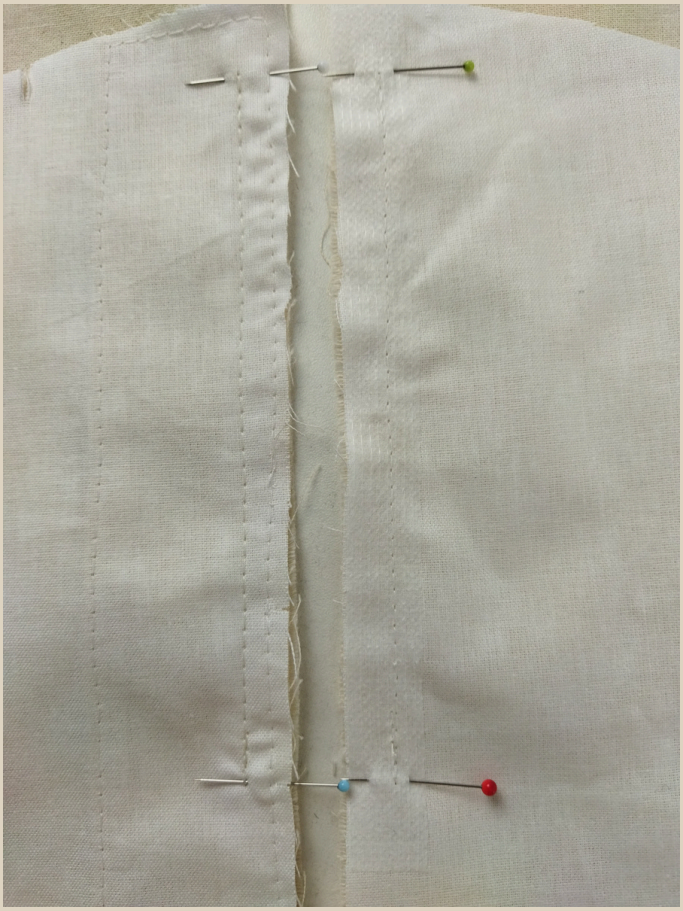

95. Притачать мешковины на швейной машине, от метки до метки.
96. Швы приутюжить.

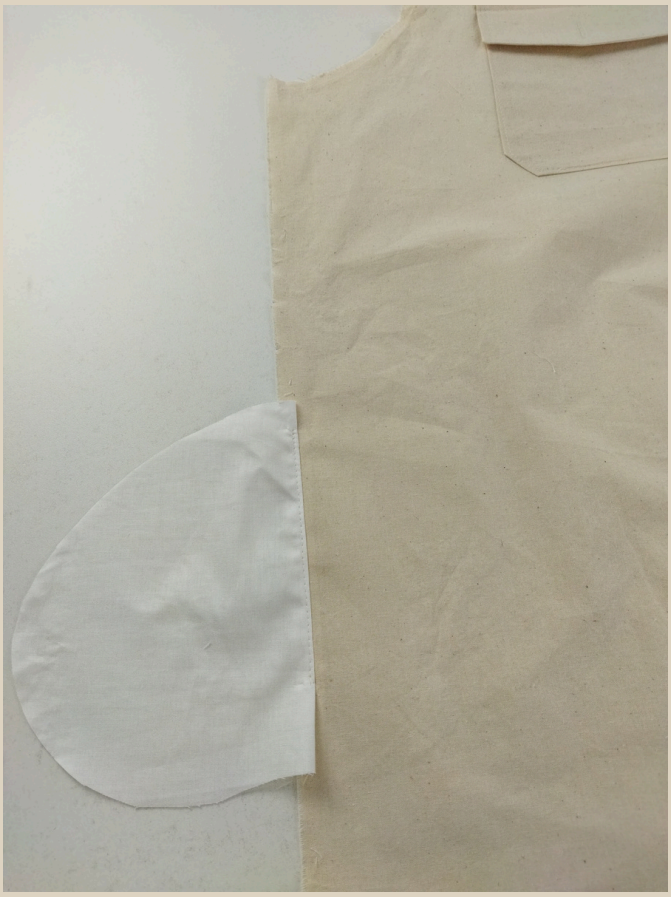

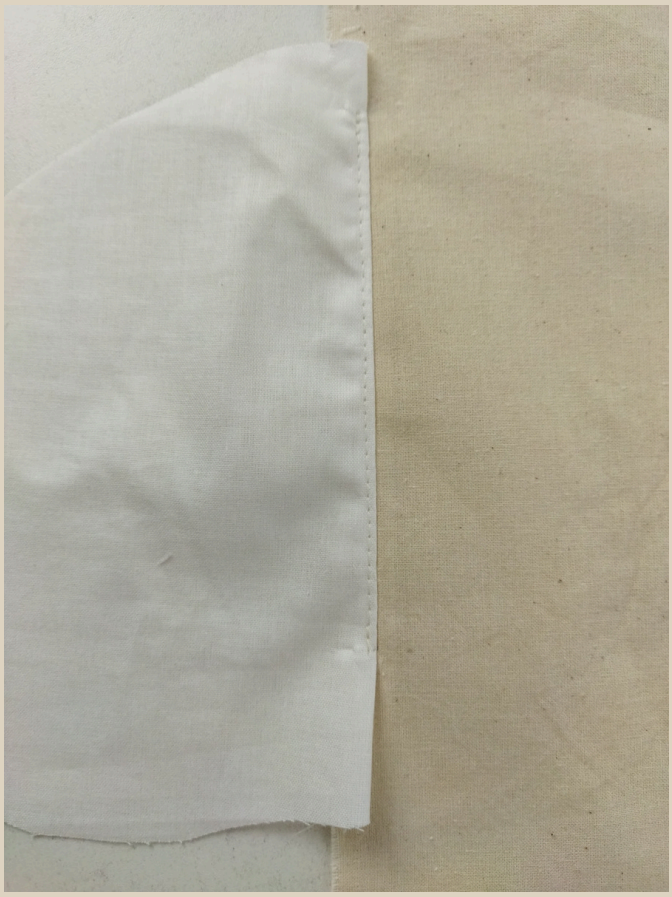

97. Припуск заутюжить и настрочить на швейной машине на сторону мешковины. Ширина шва 1-2 мм.

Длина стежка 3-3,5 мм.

98. Швы приутюжить.

99. Полочки и спинку сложить лицом к лицу, совместить по плечевым срезам, сколоть плечевые срезы булавками.

100. Стачать плечевые срезы на швейной машине.
101. Швы приутюжить.
102. Припуски разутюжить в разные стороны.

Длина стежка 3-3,5 мм.

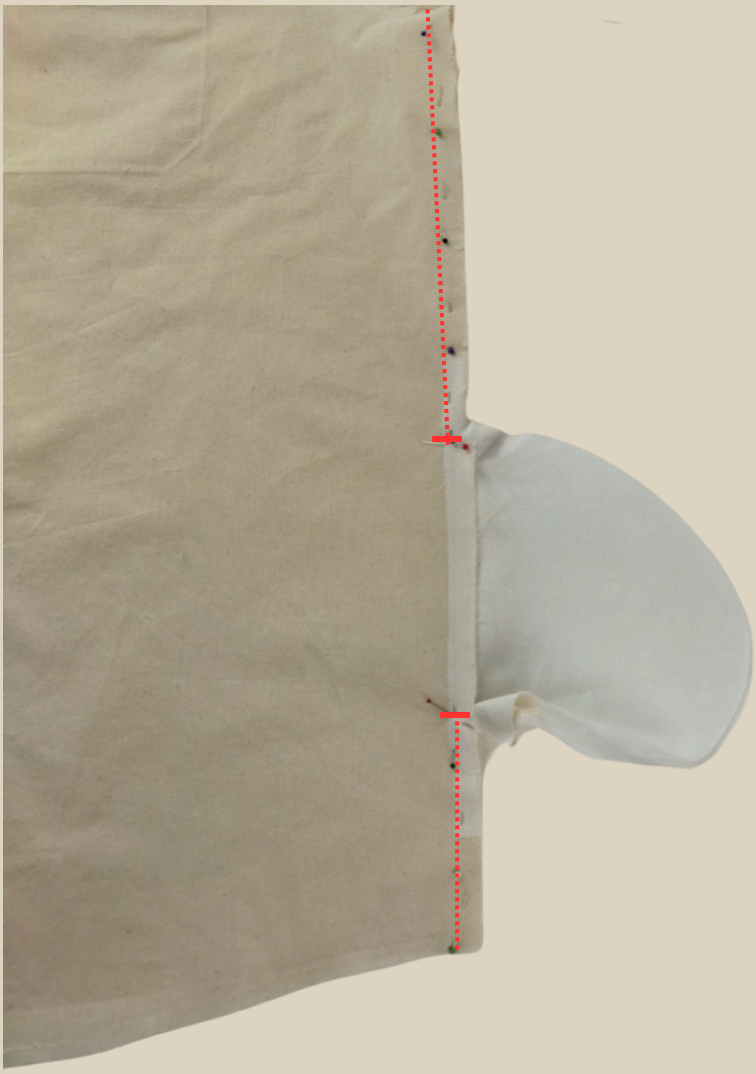

103. Полочки и спинку сложить лицом к лицу, совместить по боковым срезам.
Сколоть булавками от проймы до верхней метки кармана, далее от нижней метки входа в карман до низа изделия.
104. Стачать боковой шов на швейной машине (пунктирная линия).

Длина стежка 3-3,5 мм.

105. Шов приутюжить.
106. Припуск заутюжить на сторону спинки.

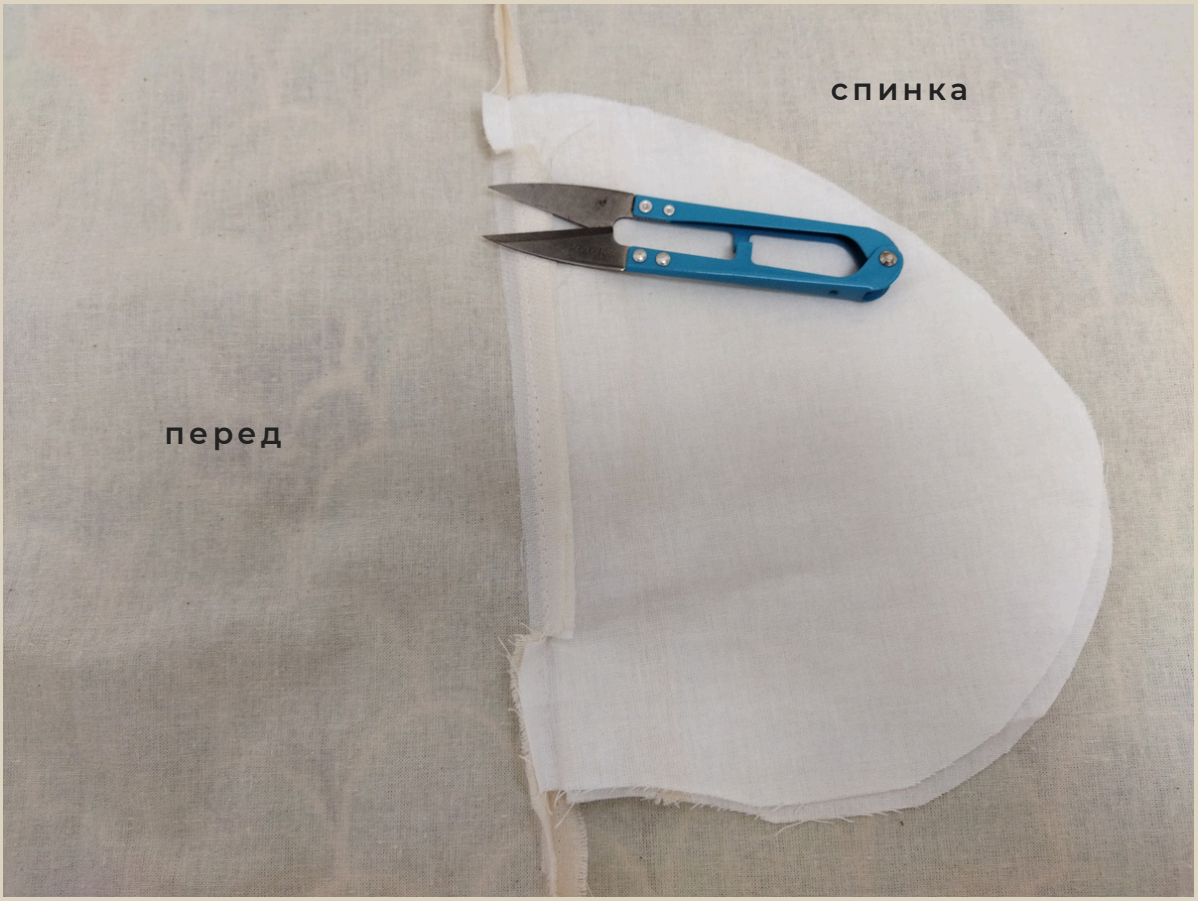

107. По припуску полочки по меткам входа в карман сделать надсечки, до строчки не дорезать 1,5-2 мм.

108. Припуск мешковины по низу отогнуть на сторону спинки, как на фото.

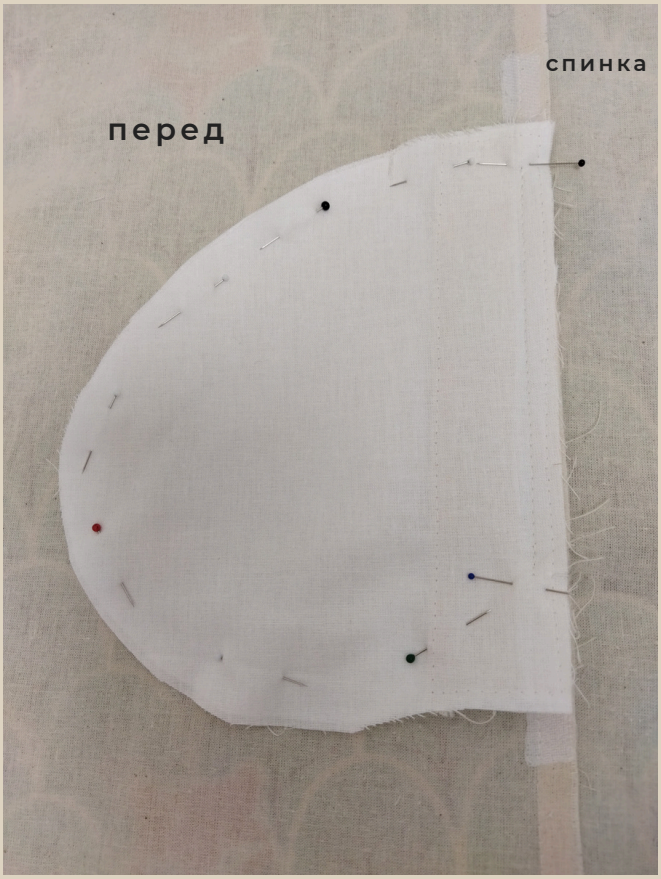

109. Две мешковины сложить лицом к лицу, сколоть булавками.

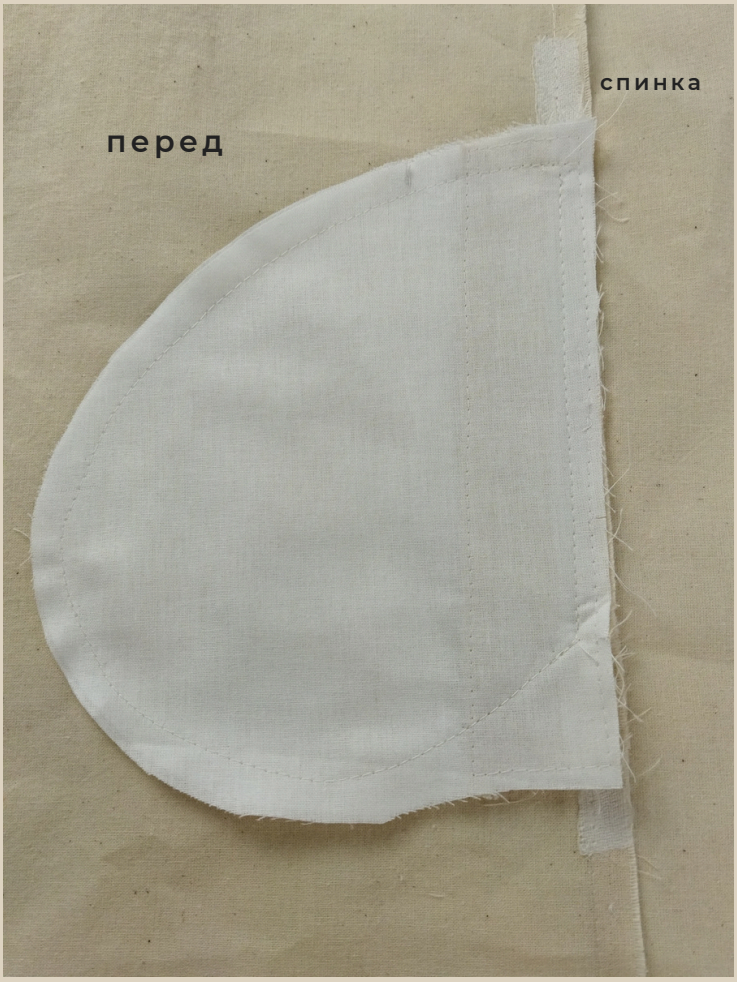

110. Стачать детали на швейной машине.

Длина стежка 3-3,5 мм.

111. Шов приутюжить.

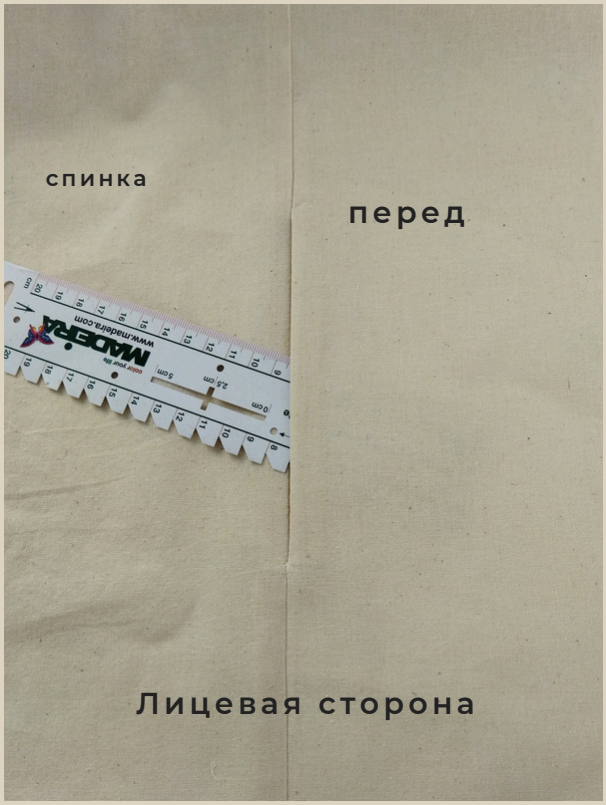

112. Приутюжить вход в карман.

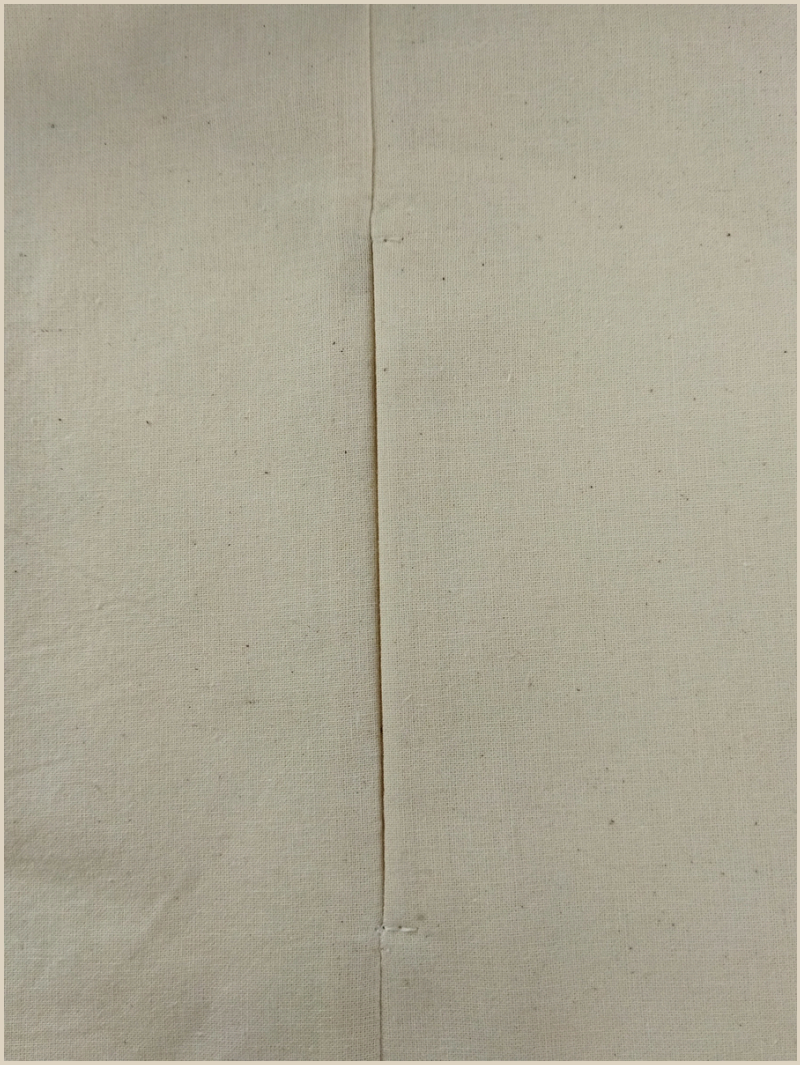

113. Вверху и снизу входа в карман поставить закрепки на швейной машине.
114. Закрепки приутюжить.

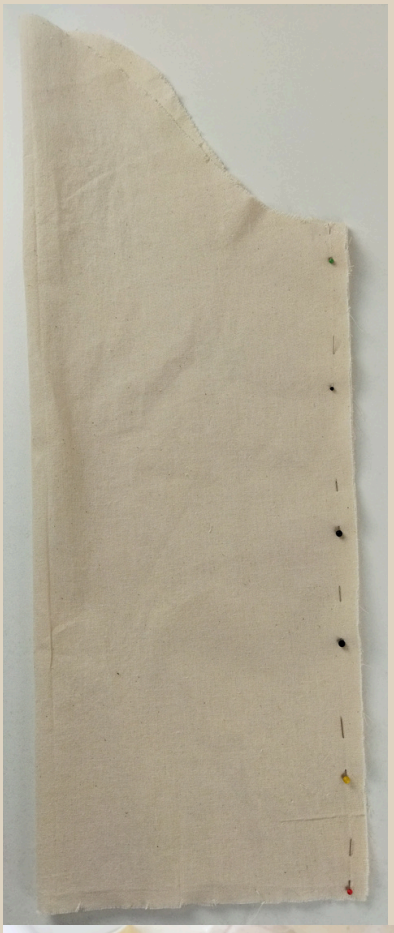

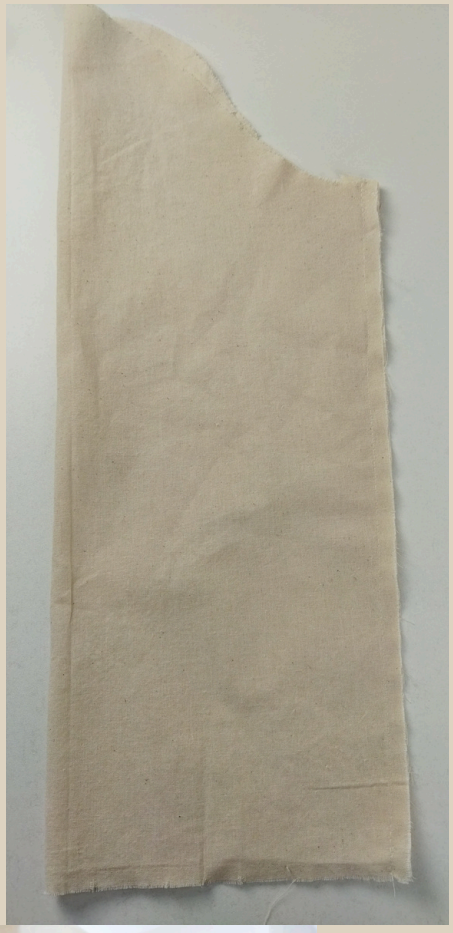

115. Рукав сложить пополам лицом внутрь, сколоть булавками.
116. Стачать рукав на швейной машине.

Длина стежка 3-3,5 мм.

117. Шов приутюжить.
118. Припуск заутюжить на сторону переда, если ткань средней плотности. Если ткань толстая, то припуск разутюжить.

119. Рукав вывернуть на лицевую сторону, вложить рукав в пройму, совместить метки на окате рукава и на пройме, шов рукава совместить с боковым швом, вколоть рукав булавками, припосаживая головку рукава.

120. Вметать рукав ручными стежками.
121. Втачать рукав на швейной машине. Сточку проложить со стороны рукава.
122. Шов приутюжить.
123. Припуск заутюжить на сторону рукава.

Длина стежка 3-3,5 мм.

124. На полочках планку сложить по линии перегиба изнанкой внутрь, по линии припуска заутюжить. Также можно заутюжить линию припуска.

125. Полочку и подкладку полочки сложить лицом к лицу, сколоть булавками со стороны планок.
126. Стачать детали на швейной машине.
127. Швы приутюжить.
128. Припуски заутюжить на сторону подкладки.

Длина стежка 3-3,5 мм.

129. Полочку сложить по линии перегиба планки лицом внутрь, сколоть булавками от сгиба планки до первой метки.

130. Обтачать верх планки на швейной машине.
131. Шов приутюжить.

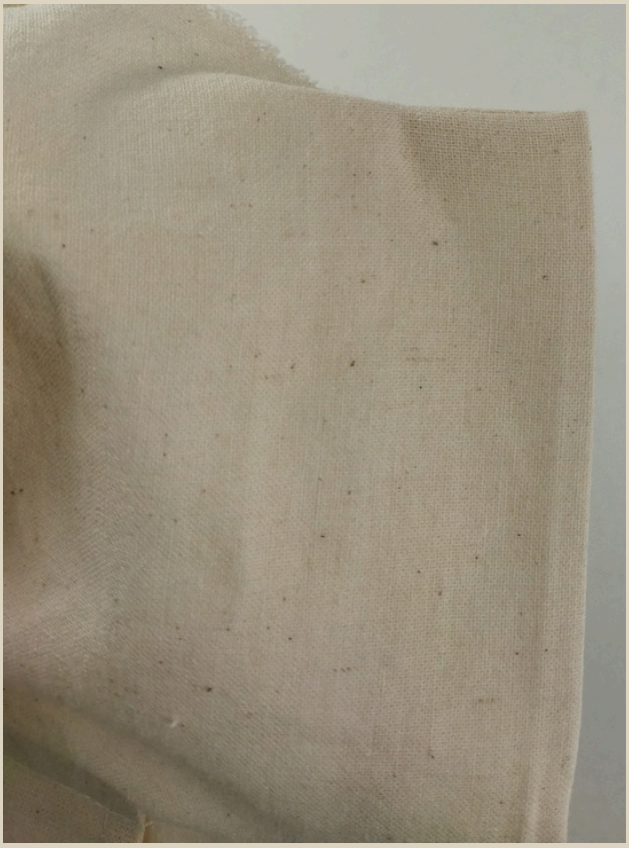

132. Припуск на уголке высечь.
133. Уголок вывернуть, выправить и приутюжить.

134. Снова вывернуть изделие на изнаночную сторону.
135. Между горловиной изделия и горловиной подкладки вложить воротник, к горловине изделия приложить нижний воротник, к подкладке приложить верхний воротник, метки на стойке совместит с плечевыми швами, вколоть воротник к булавками.

136. Втачать воротник на швейной машине, отдельно стойку в горловину пальто и отдельно стойку в горловину подкладки.

137. По припускам сделать надсечки, не дорезая до строчки 2-3 мм.
138. Припуски разутюжить в разные стороны.

139. Две горловины сложить вместе и сколоть припуск горловины и припуск подкладки булавками.
140. Соединить два припуска ручными стежками.

141. Вывернуть изделие на лицевую сторону, выправить горловину и уголки планок, приутюжить.

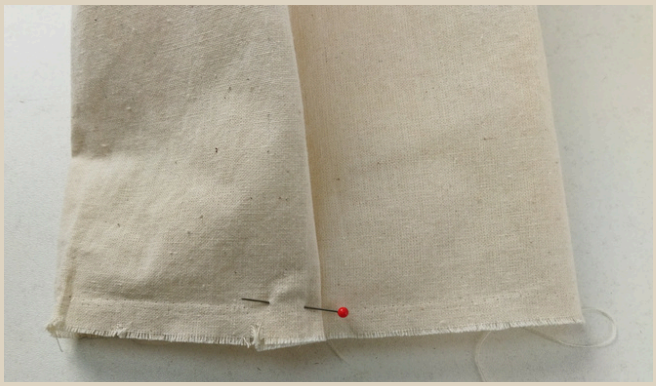

142. По низу рукавов по меткам заложить складки, закрепить их булавками и строчками на швейной машине.
143. Швы приутюжить.

Длина стежка 3-3,5 мм.

144. Подготовленную ранее манжету приложить от метки до метки к нижнему срезу рукава с лицевой стороны, приколоть булавками.

145. Рукав пальто и рукав подкладки сложить друг на друга, как на фото.

146. К рукаву с манжетой приложить и приколоть булавками подкладку рукава, совместить на двух рукавах швы и метки.

147. Стачать детали на швейной машине.
148. Шов приутюжить.
149. Припуск заутюжить на сторону рукава.

Длина стежка 3-3,5 мм.

150. Вывернуть рукав на лицевую сторону, приутюжить низ рукава.

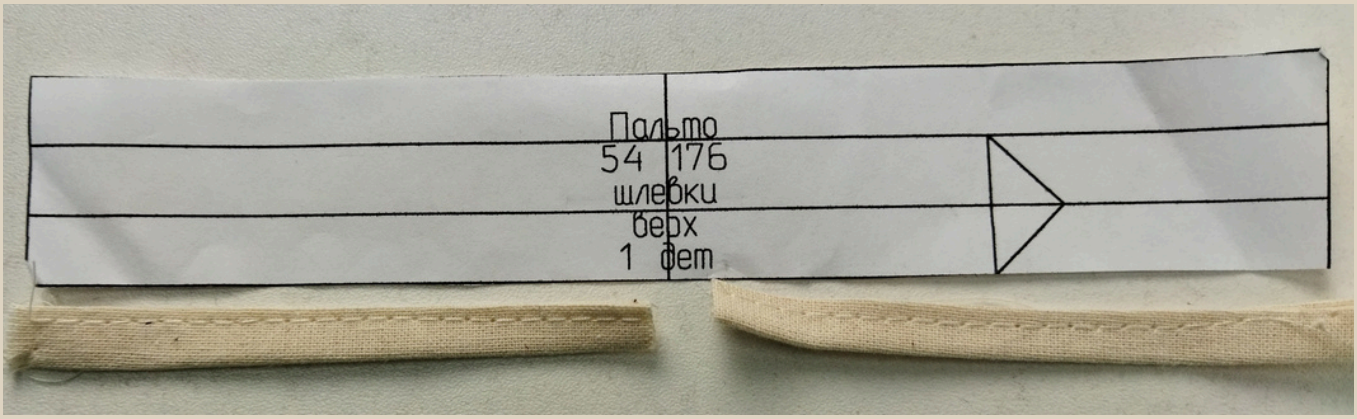

151. Деталь шлевки сложить пополам изнанкой внутрь, по линии сгиба приутюжить, припуски по длинным сторонам заутюжить внутрь. По краю детали проложить строчку на швейной машине.
152. Шов приутюжить.
153. Разрезать деталь на 2 разные части.

Длина стежка 4 мм.

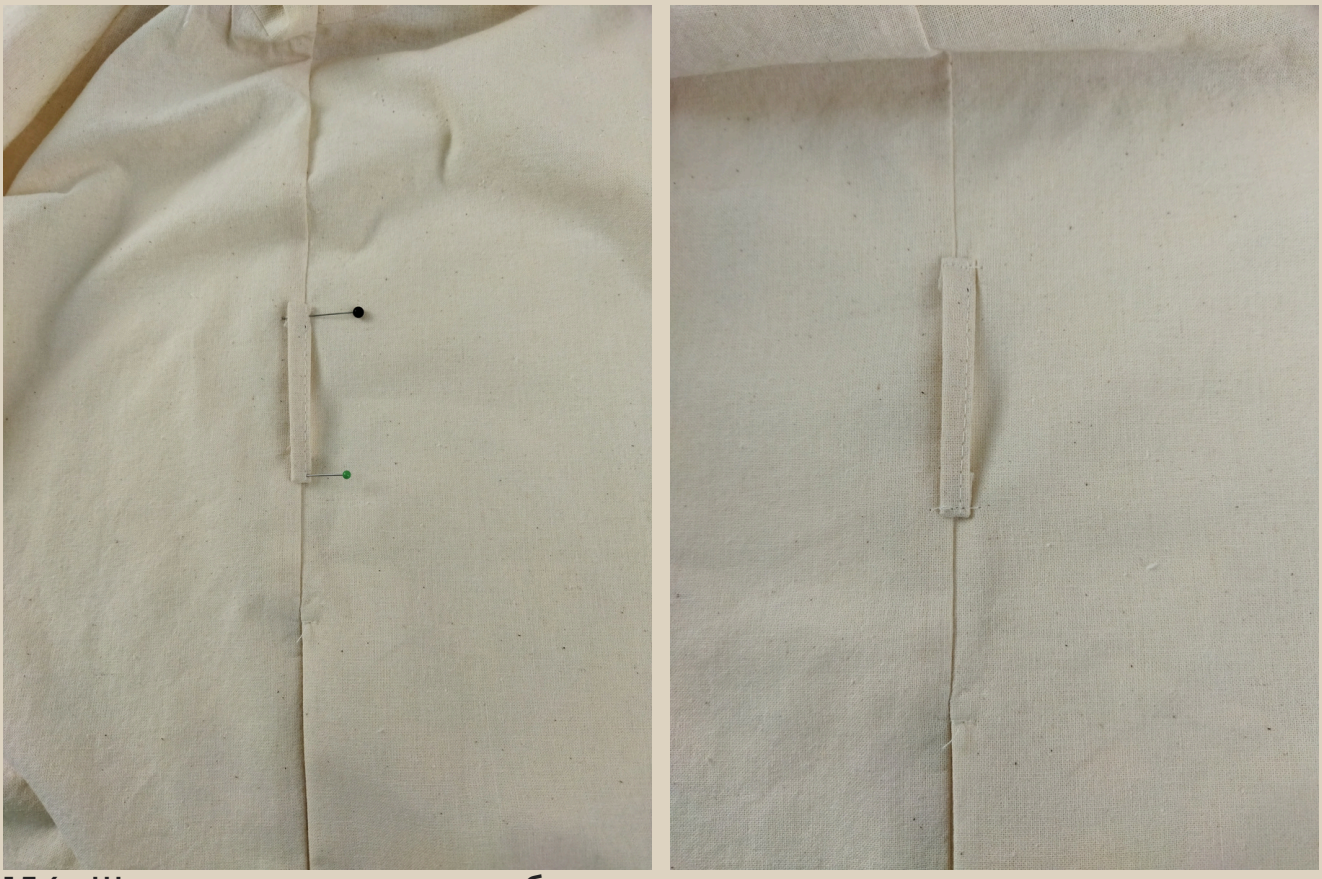

154. Шлевки наложить по боковым швам по меткам, подогнув концы шлевок внутрь, наколоть шлевки булавками.
155. Настрочить шлевки на швейной машине.
156. Швы приутюжить.

Длина стежка 4 мм.

157. Пальто и подкладку соединить по низу изделия. Для этого полочку сложить лицом внутрь по линии перегиба планки, совместить боковые швы, совместить середину спинки пальто и подкладки, сколоть низ изделия булавками.

158. Обтачать низ изделия на швейной машине.
159. Шов приутюжить.
160. По припуску сделать надсечки, не дорезая до строчки 2-3 мм.
161. Через оставленное в рукаве отверстие вывернуть пальто на лицевую сторону.

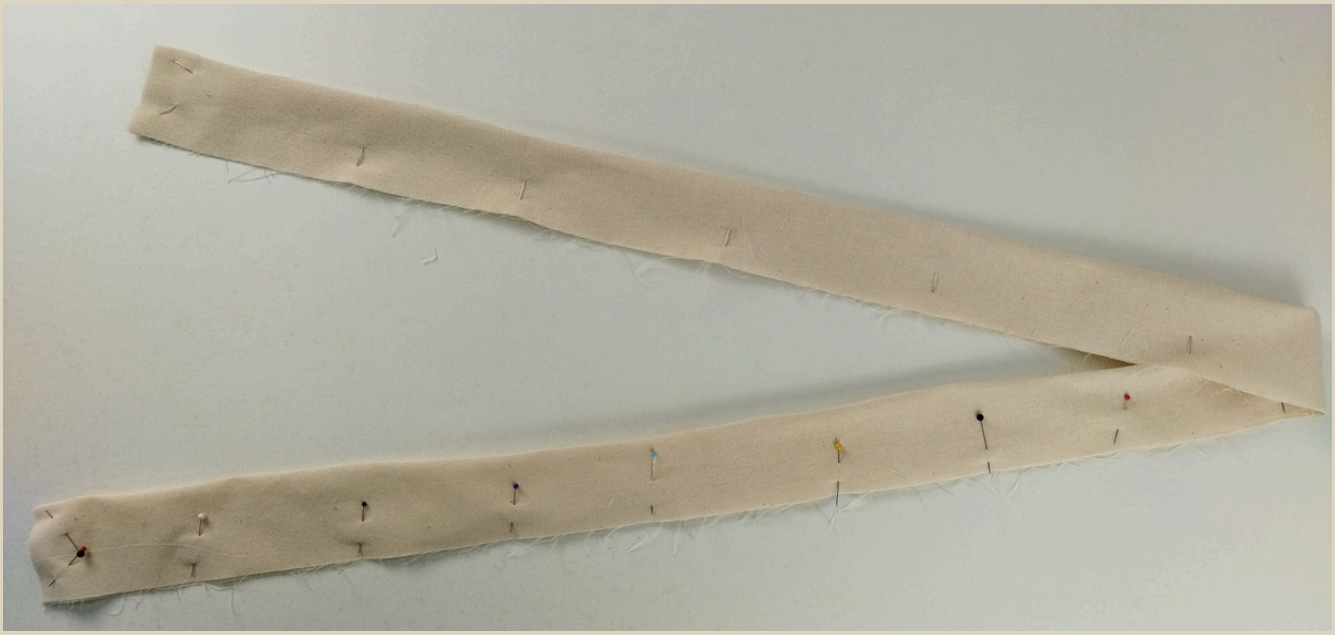

162. Деталь пояса сложить пополам в длину лицом внутрь, сколоть булавками по трем сторонам.

163. Обтачать пояс на швейной машине, оставив не застроченным отверстие длиной 10 см.

Длина стежка 3-3,5 мм.

164. Припуски на уголках высечь.

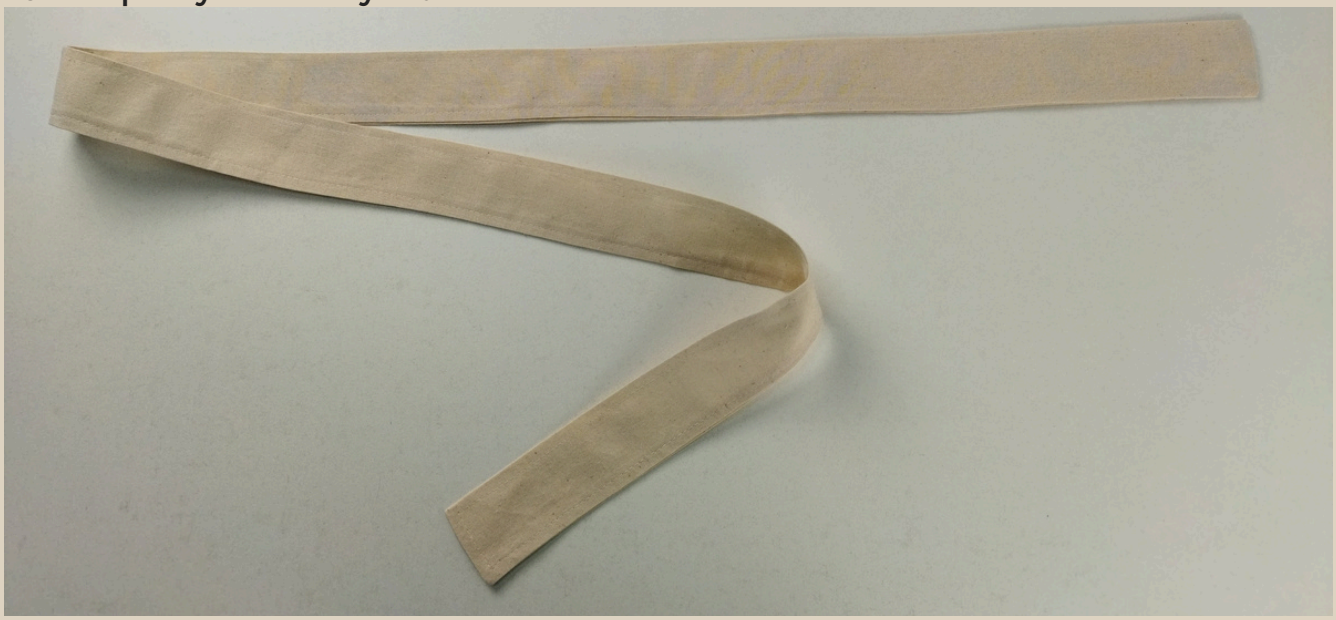

165. Пояс вывернуть на лицевую сторону, уголки выправить, пояс приутюжить.

166. Отверстие в поясе зашить ручными стежками.
167. Шов приутюжить.
168. По периметру пояс отстрочить декоративной строчкой. Ширина шва 5-6 мм.
169. Шов приутюжить.

Длина стежка 4 мм.

170. На одну сторону пояса пришить пряжку, продев край пояса через перемычку пряжки.

171. На карманы пришить пуговицы.

172. На манжетах со стороны, которая ближе к складке выметать петлю, петлю приутюжить.
173. На вторую сторону пришить пуговицу.

Манжета в застегнутом виде.

174. На правую планку перенести метки для петель, выметать петли на швейной машине.
175. Петли приутюжить.

183. На левую планку пришить пуговицы. Пуговица пришивается в край петли.

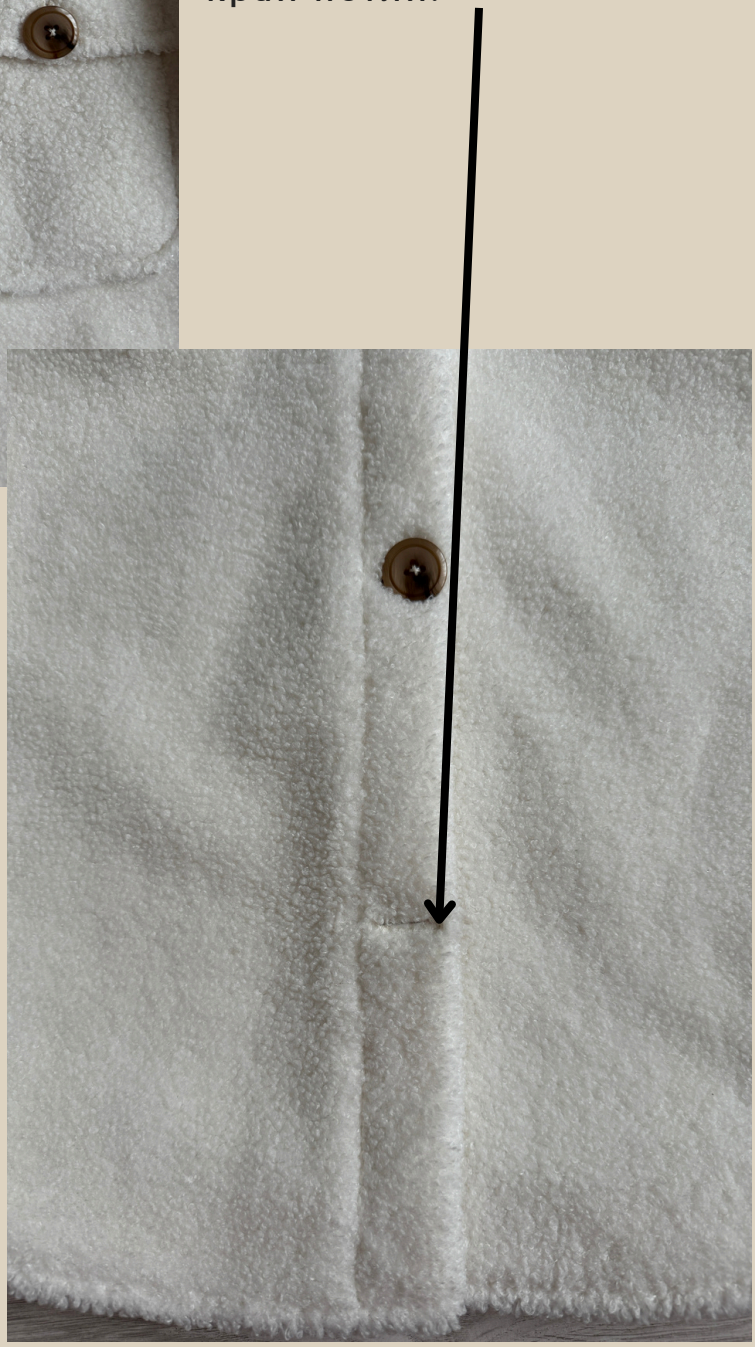

184. Техническое отверстие в рукаве подкладки зашить ручными потайными стежками.

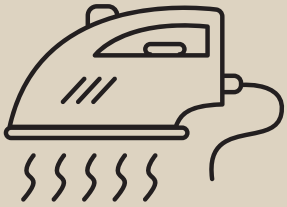

Еще раз проутюжить все швы и изделие в целом.
Пальто готово!

ПАЛЬТО-РУБАШКА" ЯРИНА"

Приятного пошива и ровных строчек!