Elena-Plenkina.ru

ШИТЬ ЛЕГКО!

ФУТБОЛКА "НЭНСИ"

РАЗМЕРЫ 38-64
РОСТ 158, 164, 170 И 176 СМ

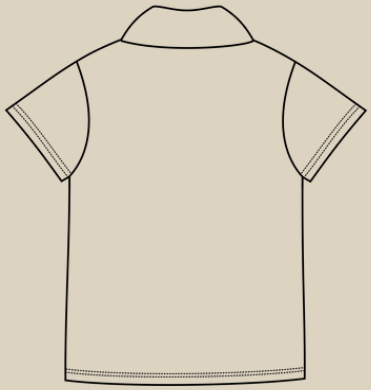

УРОВЕНЬ СЛОЖНОСТИ

ELENA-PLENKINA.RU

ELENA_PLENKINA

ELENA_PLENKINA

#ELENA_PLENKINA_НЭНСИ
#TIM_HM_НЭНСИ

ОПИСАНИЕ МОДЕЛИ

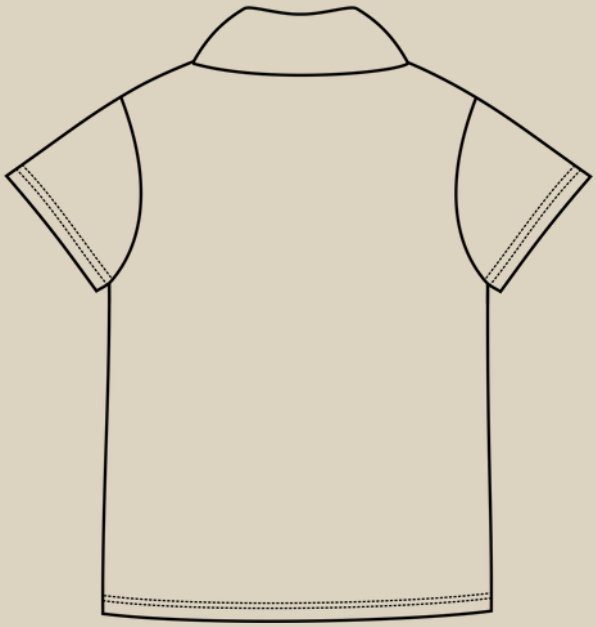

ЖЕНСКАЯ ТРИКОТАЖНАЯ ФУТБОЛКА СРЕДНЕГО ОБЪЕМА, ПРЯМОГО СИЛУЭТА, ГОРЛОВИНА V-ОБРАЗНОЙ ФОРМЫ И ОФОРМЛЕНА «АНГЛИЙСКИМ» ВОРОТНИКОМ, ПЕРЕХОДЯЩИМ В ПЛАНКУ-ЗАСТЕЖКУ, КОТОРАЯ ЗАСТЕГИВАЕТСЯ НА 3 РУБАШЕЧНЫЕ КНОПКИ ИЛИ НА 3 ПУГОВИЦЫ И 3 ПРОБИВНЫЕ ПЕТЛИ, КОРОТКИЙ ВТАЧНОЙ РУКАВ, ДЛИНА ИЗДЕЛИЯ НЕМНОГО ВЫШЕ ЛИНИИ БЕДЕР.

ОБОРУДОВАНИЕ И ПРИСПОСОБЛЕНИЯ

1. ОВЕРЛОК
2. ШВЕЙНАЯ МАШИНА.
3. ИГЛЫ С МАРКИРОВКОЙ ДЛЯ ТРИКОТАЖА НОМЕР 80-90 (В ЗАВИСИМОСТИ ОТ ПЛОТНОСТИ ТРИКОТАЖА).
4. НИТКИ: 4 В ОВЕРЛОК И 1 В ШВЕЙНУЮ МАШИНУ.
5. НОЖНИЦЫ ПОРТНОВСКИЕ.
6. НОЖНИЦЫ КАНЦЕЛЯРСКИЕ (ДЛЯ ВЫРЕЗАНИЯ ДЕТАЛЕЙ ВЫКРОЙКИ).
7. БУЛАВКИ ИЛИ ЗАЖИМЫ ДЛЯ СОЕДИНЕНИЯ ДЕТАЛЕЙ.
8. КЛЕЙ ИЛИ СКОТЧ (ДЛЯ СКЛЕИВАНИЯ ЛИСТОВ ВЫКРОЙКИ, ЕСЛИ ВЫ ЕЕ ПЕЧАТАЕТЕ НА ЛИСТАХ А4).
9. УТЮГ С ПАРОМ ИЛИ ПАРОГЕНЕРАТОР.
10. ГЛАДИЛЬНАЯ ДОСКА.
11. ПРИСПОСОБЛЕНИЯ ДЛЯ ВТО (ДЕРЕВЯННЫЙ УТЮЖОК ИЛИ ПОДУШКА ДЛЯ ВТО).
12. ЛАПКИ ДЛЯ ШВЕЙНОЙ МАШИНЫ (УНИВЕРСАЛЬНАЯ).

ПРИМЕЧАНИЕ

ЕСЛИ У ВАС НЕТ ОВЕРЛОКА, ТО ИЗДЕЛИЕ МОЖНО ШИТЬ НА ШВЕЙНОЙ МАШИНЕ, ИСПОЛЬЗУЯ ПСЕВДО ОВЕРЛОЧНЫЕ СТРОКИ ИЛИ СТРОЧКУ ЗИГЗАГ. РАСПОШИВАЛЬНУЮ СТРОЧКУ МОЖНО ЗАМЕНИТЬ НА СТРОЧКУ ДВОЙНОЙ ИГЛОЙ НА ШВЕЙНОЙ МАШИНЕ.

ДЛЯ ПОШИВА ФУТБОЛКИ ВАМ ПОНАДОБЯТСЯ

- ОСНОВНОЙ ТРИКОТАЖ
- ДОП. ТРИКОТАЖ
- ДУБЛЕРИН
- 3 РУБАШЕЧНЫЕ КНОПКИ

ДЕТАЛИ КРОЯ

1. Перед - 1 со сгибом.
2. Центральная часть переда - 4.
3. Спинка - 1 со сгибом.
4. Воротник - 2 со сгибом.
5. Рукав - 2.
6. Обтачка горловины спинки - 1.

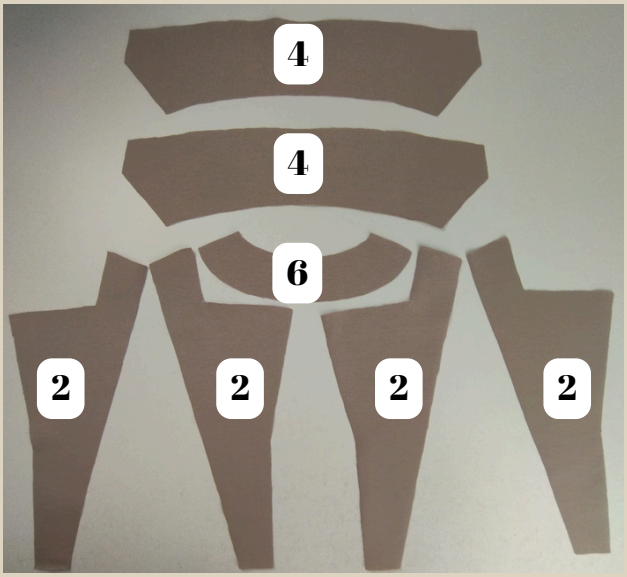

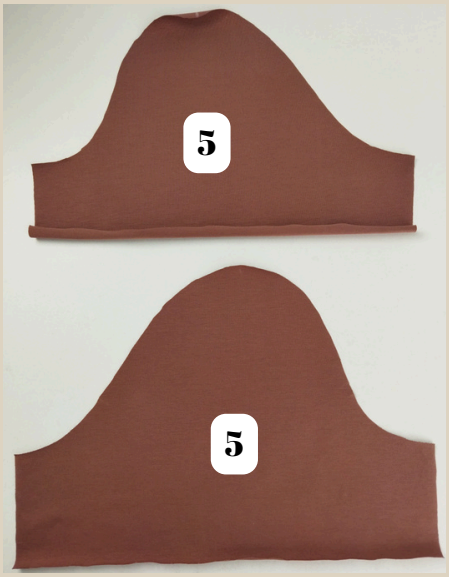

ПРИПУСКИ НА ШВЫ

Все детали выкройки идут с припусками на швы.

ДУБЛИРОВАНИЕ

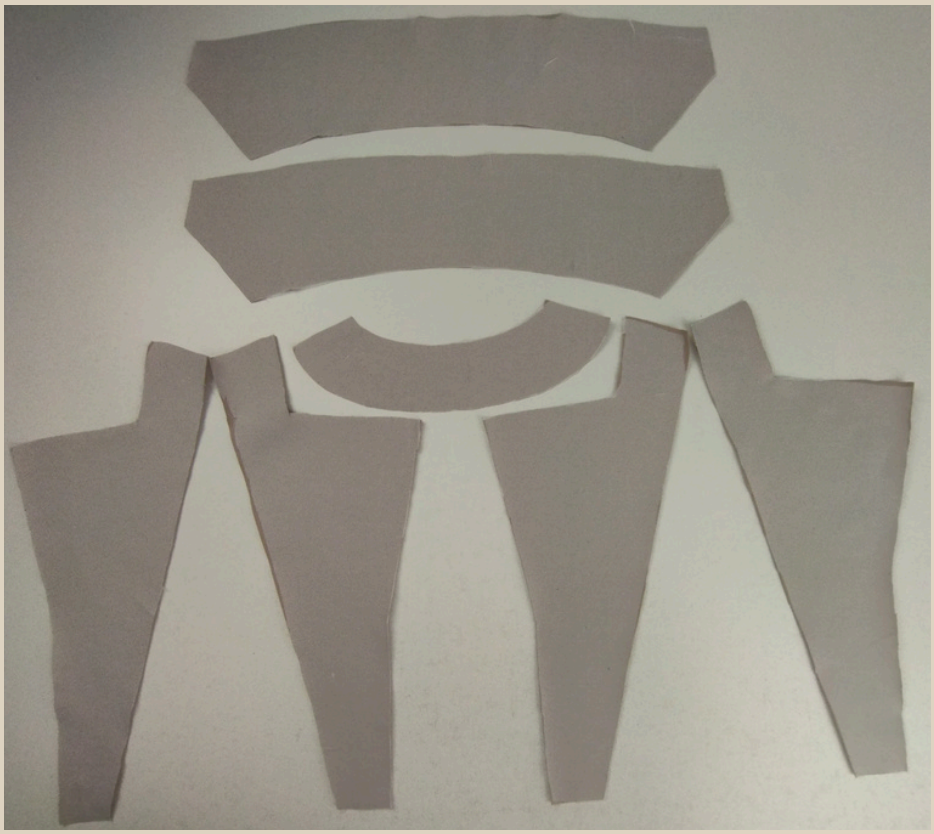

С помощью трикотажного дублерина с изнаночной стороны проклеить детали воротника, обтачки горловины спинки и центральной детали переда.

ПОШИВ ФУТБОЛКИ

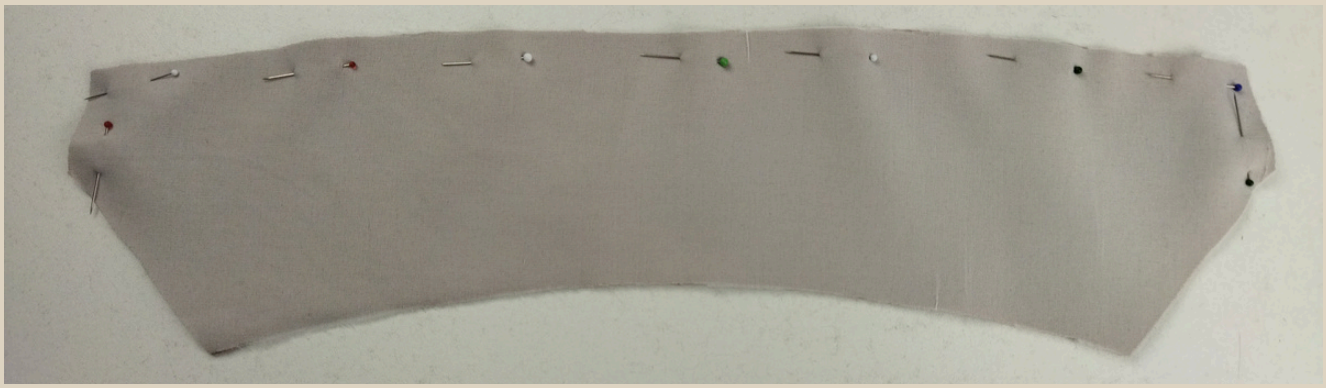

1. Две детали воротника сложить лицом к лицу, сколоть булавками по трем сторонам, как на фото.

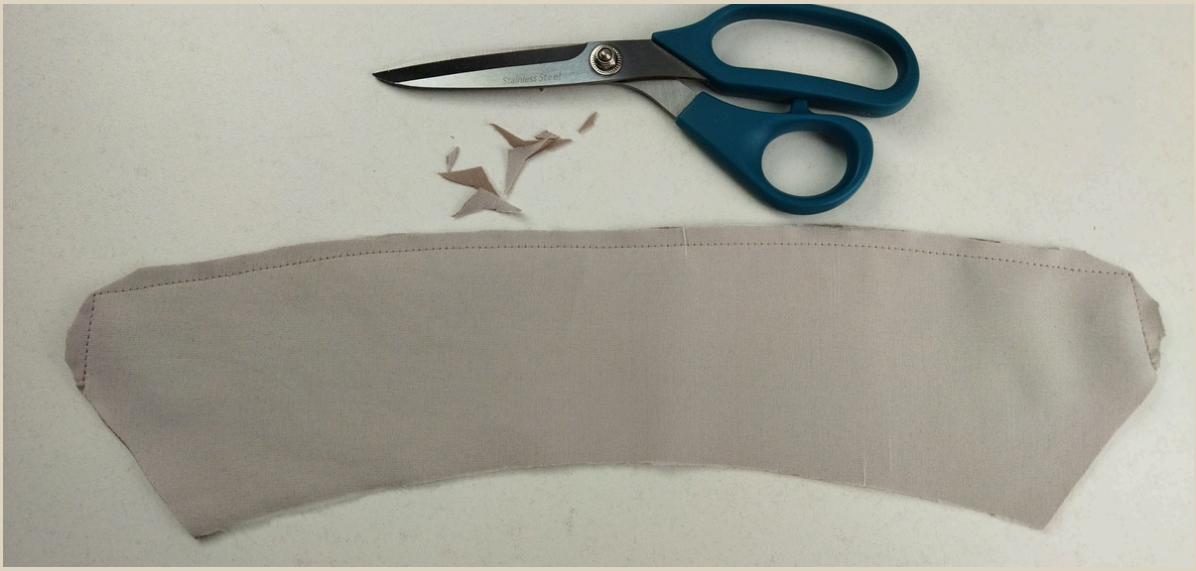

2. Стачать детали на швейной машине.
3. Шов приутюжить.
4. Припуски на уголках высечь.

Длина стежка 3-3,5 мм.

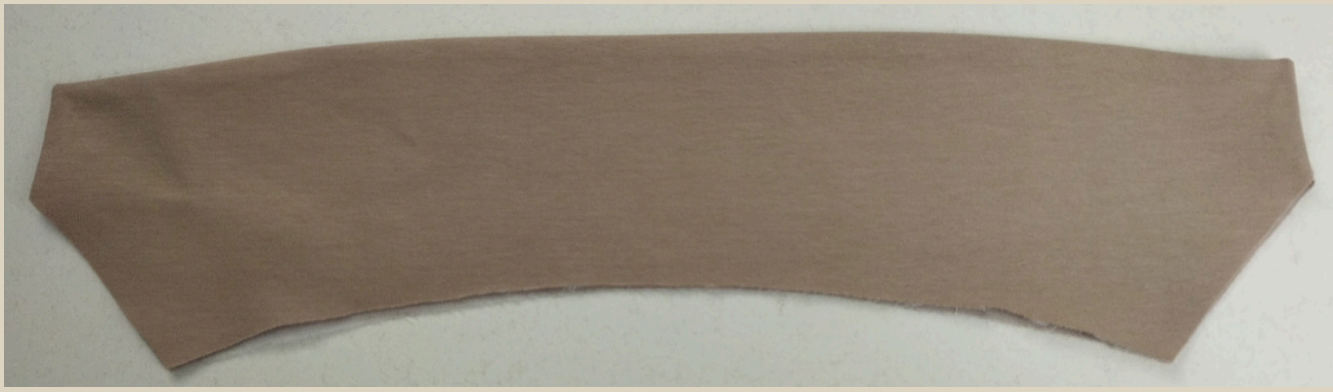

5. Вывернуть воротник на лицевую сторону, уголки выправить и приутюжить.

6. Обтачку горловины спинки и 2 детали центральной части переда (назовем их подборт) сложить лицом к лицу, совместить детали по плечевым срезам, сколоть булавками.

7. Стачать детали на оверлоке.
8. Швы приутюжить.
9. Припуски заутюжить на сторону обтачки горловины спинки.
10. Деталь по отлету обметать на оверлоке.
11. Шов приутюжить.

ПРИМЕЧАНИЕ
На оверлоке стачиваем детали 4-ниточным швом, длина стежка 4 мм

12. На деталь переда и на две оставшиеся детали центральной части переда перенести линии припусков, как на фото.

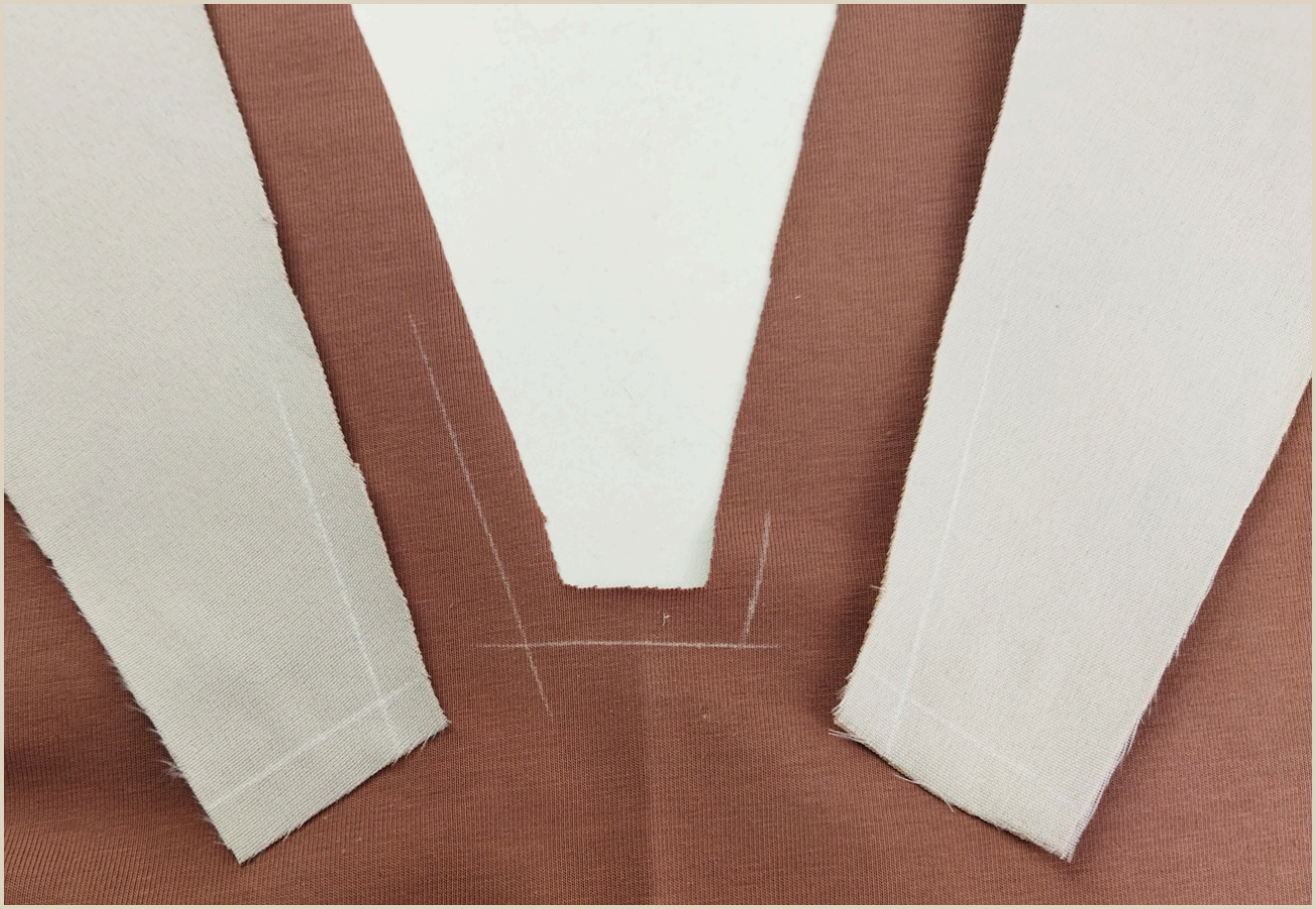

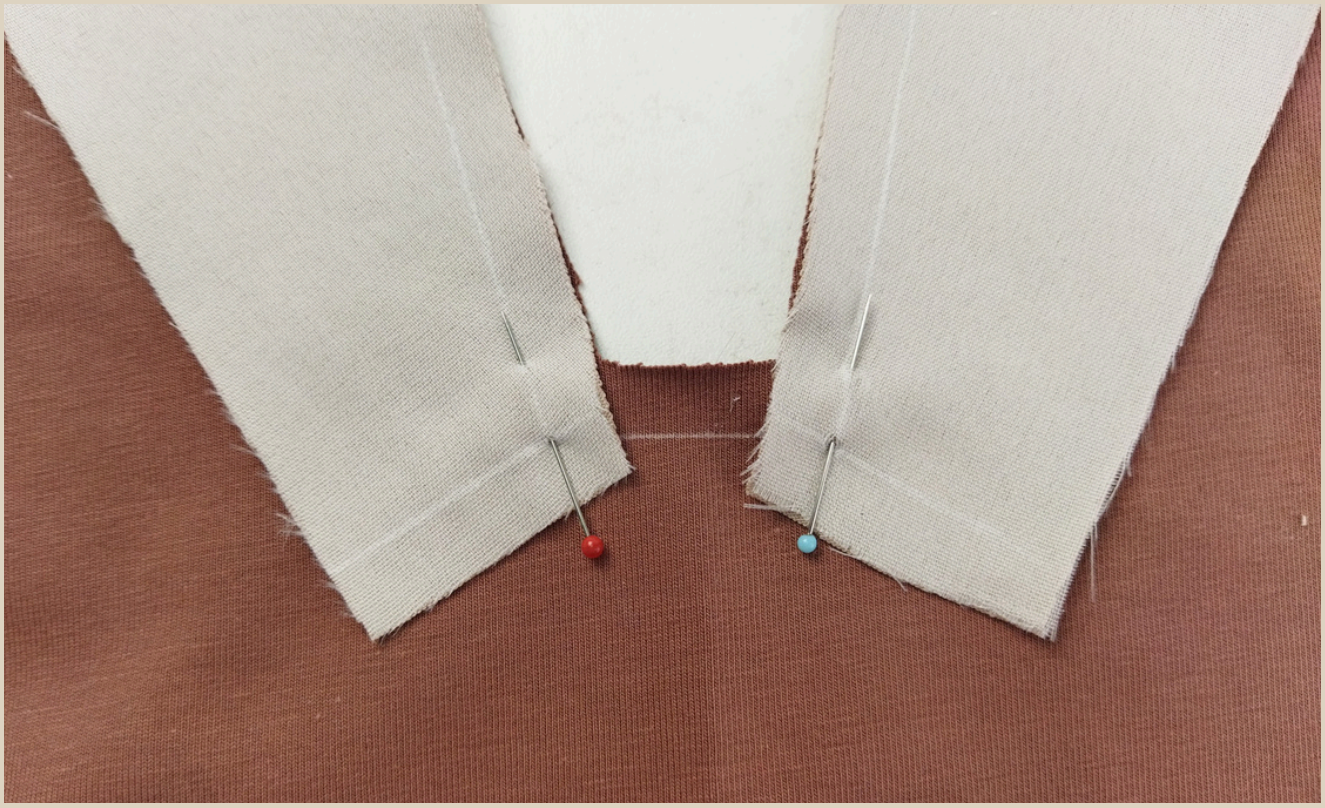

13. Наложить центральные детали переда на деталь переда, совместить детали по линиям стачивания, сколоть детали булавками.

14. Стачать детали на швейной машине от уголка к верху детали. Длина строчки 1,5-2 см.

Длина стежка 3-3,5 мм.

15. В уголках переда сделать рассечки, не дорезая до уголка 2 мм.

16. Полностью сколоть детали булавками.

17. Стачать детали на оверлоке.
18. Швы приутюжить.
19. Припуски заутюжить на сторону центральных деталей.

20. Поверх центральных деталей переда наложить детали с обтачкой, сколоть детали по длинным сторонам и по короткой до меток.

21. Стачать детали на швейной машине.
22. Швы приутюжить.

23. По длинным сторонам по меткам сделать рассечки, не дорезая до шва 2 мм.
24. Припуски на уголках лацканов высечь.

25. Вывернуть центральную часть на лицевую сторону, уголки лацкана выправить и приутюжить.

26. Перед и спинку сложить лицом к лицу, совместить детали по плечевым срезам, сколоть плечевые срезы булавками.

27. Стачать плечевые срезы на оверлоке.
28. Швы приутюжить.
29. Припуски заутюжить на сторону спинки.

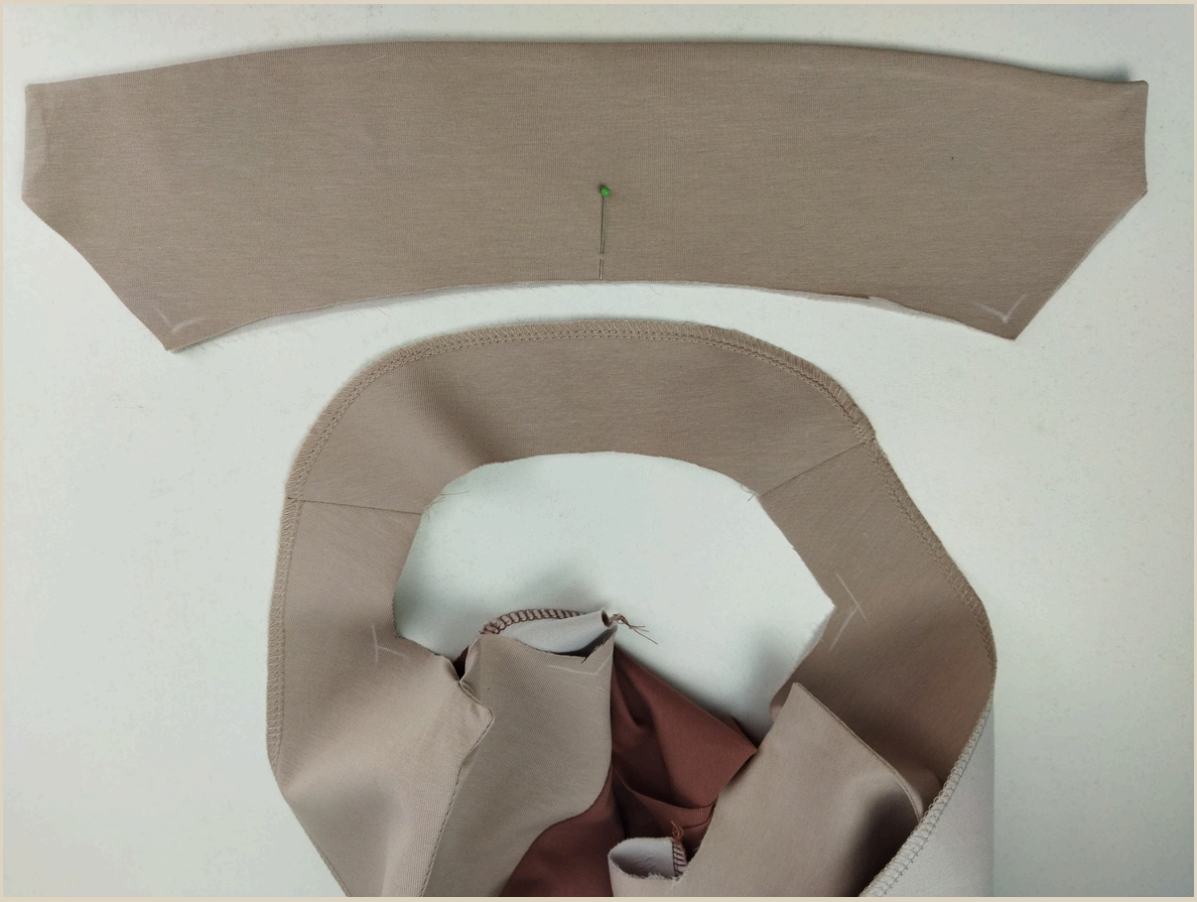

30. На уголки воротника, уголки на подборта и центральной части перенести линии припусков.

31. Короткие стороны воротника вложить по коротким сторонам лацкана, сложить детали лицом к лицу, сколоть детали булавками.

32. Втачать одну сторону воротника на швейной машине.

Длина стежка 3-3,5 мм.

33. Шов приутюжить.

34. Втачать вторую часть воротника на швейной машине.

Длина стежка 3-3,5 мм.

35. Шов приутюжить.

36. Припуски разутюжить.

37. В уголках центральных деталей переда и подборта (в конце строчек втачивания воротника) сделать рассечки, не дорезая до строчек 2 мм.

38. Вывернуть воротник на лицевую сторону, приутюжить.

39. Приколоть обтачку к горловине по уголкам (от конца строчки втачивания воротника), развернув деталь в сторону.

40. Стачать детали на швейной машине, начав строчку строго от конца предыдущей строчки. Длина строчек 1,5-2 см.
41. Швы приутюжить.

Длина стежка 3-3,5 мм.

42. Вколоть весь воротник булавками между горловиной футболки и горловиной обтачки.

43. Втачать воротник на оверлоке.
44. Хвостики от начала и конца оверлочной строчки спрятать в саму строчку с помощью иглы с большим ушком.
45. Шов приутюжить.
46. Выправить горловину и приутюжить.

47. На планки по меткам установить рубашечные кнопки, либо на правой планке пробить петли, а на левой пришить рубашечные пуговицы.

48. Воротник и лацканы заутюжить по линии перегиба.
49. Планки центральной части переда заправить внутрь, накладывая правую часть на левую, как на фото.

50. На изнаночной стороне переда приколоть булавками припуски планок к припуску переда.

51. Стачать детали на швейной машине, проложить строчку строго от уголка до уголка.
52. Шов приутюжить.

Длина стежка 3-3,5 мм.

53. Срез обметать на оверлоке.
54. Хвостики от начала и конца оверлочной строчки спрятать в саму строчку с помощью иглы с большим ушком.
55. Шов приутюжить.

56. По краю центральной вставки вдоль шва сколоть булавками.

57. Вдоль центральной детали по детали переда проложить строчку на швейной машине. Ширина шва 1 мм.
58. Шов приутюжить.

Длина стежка 3-3,5 мм.

59. Перед и спинку сложить лицом к лицу, совместить детали по боковым срезам, сколоть боковые срезы булавками.
60. Стачать боковые срезы на оверлоке.
61. Швы приутюжить.
62. Припуски заутюжить на сторону спинки.

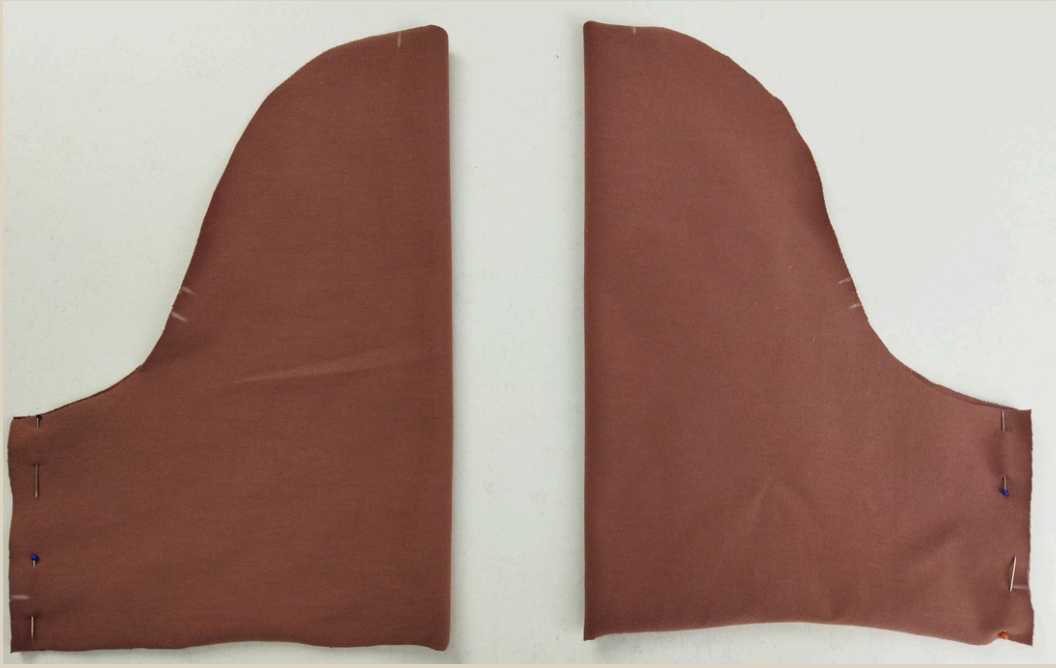

63. Рукава сложить пополам лицом внутрь, сколоть булавками.

64. Рукава стачать на оверлоке.
65. Швы приутюжить.
66. Припуски заутюжить на сторону передней части рукава.

67. Припуск подгибки низа рукава заутюжить на изнаночную сторону.

68. Вложить рукав в пройму, вколоть рукав булавками, совместить центральную метку рукава с плечевым швом, шов рукава совместить с боковым швом, метки оката рукава совместить с метками проймы.
69. Втачать рукав на оверлоке.
70. Шов приутюжить.
71. Хвостик от конца оверлочной строчки спрятать в саму строчку с помощью иглы с большим ушком.
72. припуск заутюжить на сторону рукава.

73. Припуск подгибки низа изделия заутюжить на изнаночную сторону.

74. Застрочить на распошивальной машине низ изделия и низ рукавов, используя широкий двух игольный шов.

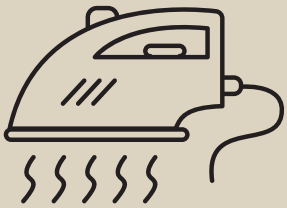

Еще раз проутюжить все швы и изделие в целом.
Футболка готова!

ФУТБОЛКА "НЭНСИ"

Приятного пошива и ровных строчек!